

METODE BULANAN TATA BUKU BERPASANGAN

&

BUKU TABELARIS

793 / HD / 82

D
I
S
U
S
U
N

PERPUSTAKAAN IKIP PADANG
KOLEKSI BIDANG ILMU
TIDAK DIPINJAMKAN
KHUSUS DIPAKAI DALAM PERPUSTAKAAN

Oleh :

1. *Drs. M. Sinaga*
2. *Drs. Saridin Saleh*



PROYEK PEMBINAAN SPG / SGPLB JAKARTA

TAHUN 1980 / 1981

TATA BUKU BERPASANGAN

METHODE BULANAN / AYAT PINDAHAN BERIMPUN

Berbeda dengan metode harian Tata Buku Berpasangan maka dalam metode bulanan :

- a. Ayat-ayat jurnal dipindahkan ke Buku Besar pada tiap-tiap akhir bulan secara kolektif.
- b. Buku harian, Buku Jurnal dan Buku Besar ditutup pada tiap-tiap akhir bulan.

Adapun urutan pembukuan dan buku-buku yang dipakai adalah sebagai berikut :

- | | | | |
|-----------------------|---|---|-----------------|
| I. Awal tahun buku | : | 1. Daftar Inventaris | |
| | | 2. Neraca | |
| II. Selama tahun buku | : | 3. A. Buku Harian | |
| | | a. Buku Kas | |
| | | b. Buku Bank | |
| | | c. Buku Pembeli | |
| | | d. Buku Penjual | |
| | | e. Buku Memorial | |
| | | B. Buku Tambahan | |
| | | a. Buku Stok | |
| | | b. Buku Utang | |
| | | c. Buku Piutang | |
| | | d. Buku Ongkos. | |
| | | 4. Buku Jurnal | |
| | | 5. Buku Besar. | |
| III. Akhir tahun buku | : | 6. a. Neraca Percobaan | } Neraca lajur. |
| | | b. Neraca Konsep (akhir) | |
| | | c. Ayat penutup. | |
| | | d. Menutup dan membuka kembali perkiraan Buku Besar per 1 Jurusan tahun berikutnya. | |

Catatan :

1. Menyusun daftar inventaris dan neraca awal sama dengan metode harian.
2. Buku harian sebanyak 5 buah ditambah dengan buku-buku tambahan yang diperlukan.

3. Dalam buku besar dipakai perkiraan rumpun/kolektif, umpama untuk semua jenis barang seperti : kopi, gula, teh dan sebagainya, dalam buku besar hanya ada perkiraan barang, begitu juga untuk semua jenis piutang dan utang, dalam Buku Besar hanya ada perkiraan utang dan piutang. Perincian dari masing-masingnya dapat dalam buku tambahan.

Contoh :

Neraca per 1 Januari 1978.

Tgl.	Keterangan	Jumlah	Tgl.	Keterangan	Jumlah
	K a s	Rp. 50.000,-		U t a n g	Rp. 50.000,-
	Barang	" 100.000,-		Ongkos	" 5.000,-
	B a n k	" 50.000,-		M o d a l	" 220.000,-
	Piutang	" 75.000,-			
		<u>Rp. 275.000,-</u>			<u>Rp. 275.000,-</u>

Catatan :

1. Daftar Barang.

a. Kopi 100 Kg	a ¹ Rp. 600,-	= Rp. 60.000,-	
b. Teh 100 Kg	a ¹ Rp. 400,-	= Rp. 40.000,-	Rp. 100.000,-

2. Piutang.

a. A. Padang	Rp. 40.000,-	
B. Padang	Rp. 35.000,-	Rp. 75.000,-

3. Utang.

C. Padang	Rp. 50.000,-
-----------	--------------

Transaksi selama bulan Januari 1978.

Jan. 2	Diterima Piutang dari A Padang	Rp. 30.000,-
" 5	Dibayar pada C Padang	Rp. 20.000,-
" 6	Dibeli tunai 100 Kg kopi a ¹ Rp. 600,-	= Rp. 60.000,-
" 7	Dijual tunai teh 50 Kg a ¹ Rp. 500,-	= Rp. 25.000,-
" 10	Dibeli pada D Padang:	
	100 Kg kopi a ¹ Rp. 600,-	= Rp. 60.000,-
	100 Kg gula a ¹ Rp. 250,-	= Rp. 25.000,-
		<u>Rp. 85.000,-</u>

Jan. 15	Dijual pada A Padang		
	100 Kg kopi a ⁸	Rp. 700,00 = Rp. 70.000,00	
	50 Kg gula a ⁸	Rp. 200,00 = Rp. 10.000,00	Rp. 80.000,00
16	Dibayar ongkos-ongkos :		
	Beli meterai	= Rp. 500,00	
	Upah angkat	= Rp. 1.000,00	
	Alat-alat tulis	= Rp. 1.000,00	Rp. 2.500,00
18	Dijual melalui Bank		
	100 Kg kopi a ⁸	Rp. 700,00 = Rp. 70.000,00	
	40 Kg gula a ⁸	Rp. 200,00 = Rp. 8.000,00	Rp. 78.000,00
19	Distor ke Bank		Rp. 10.000,00
22	Diambil dari Bank		Rp. 25.000,00
23	Dibayar pada D-Padang utang kami sebagai berikut :		
	Uang tunai	Rp. 10.000,00	
	Dengan cek No.1 pd Bank	Rp. 25.000,00	Rp. 35.000,00
25	Diterima dari B Padang Piutang kami sebesar Rp. 25.000,00 dengan potongan Rp. 500,00 sebagai berikut :		
	Uang tunai	Rp. 14.300,00	
	Prangko	Rp. 200,00	
	Per Bank	Rp. 10.000,00	
26	Dibeli pada C Padang :		
	50 Kg kopi a ⁸	Rp. 600,00	Rp. 30.000,00
27	Diambil untuk keperluan rumah tangga uang tunai		Rp. 3.000,00
	10 Kg gula a ⁸	Rp. 200,00	Rp. 2.000,00
			<hr/>
		Jumlah :	Rp. 5.000,00
30	Dibayar ongkos telepon		Rp. 2.000,00
31	Menurut RK yang diterima dari Bank, bank men-		
	debit kami Rp. 1.500,00 ongkos dan mengkredit-		
	nya Rp. 5.000,00 bunga.		

Ditanya :

1. Buku Harian
2. Buku Tambahan
3. Buku Jurnal
4. Buku Besar
5. Neraca lajur per 31/1-78

dengan catatan daftar inventaris sebagai berikut :

1. Nilai persediaan kopi a^o Rp. 600,-/Kg
2. " " teh a^o Rp. 400,-/Kg
3. " " gula habis
4. Nilai persediaan meterai Rp. 300,- dan ongkos masih harus dibayar Rp. 1.000,-

Catatan :

1. Dalam mengujikan buku Kas dan Duku Bank lajur perkiraan lawan berarti lawan dari perkiraan Kas atau Bank dalam buku besar.
2. Beberapa pengecualian dalam mengerjakan Duku Kas dan Duku Bank.
 - a. Setoran dari Kas ke Bank, dalam buku Kas dibukukan disebelah Kredit dengan perkiraan lawan Bank dan dalam buku Bank disebelah Debet dengan perkiraan lawan PM. (Pre memori = tidak di jurnal). Gunanya untuk menghindarkan agar kejadian yang sama jangan sampai di jurnal dua kali.
 - b. Ambilan dari Bank menambah Kas, dalam buku Kas debet dengan perkiraan lawan Bank dan dalam Duku Bank Kredit dengan perkiraan lawan PM.
 - c. Pembayaran/penerimaan, sebagian per Kas dan sebagian per Bank. Dalam hal ini pembayaran/penerimaan tersebut harus dianggap lebih dahulu seolah-olah semuanya langsung melalui Kas dan kemudian bahagian yang dibayar/diterima melalui Bank di keluarkan kembali dari buku Kas dengan perkiraan lawan-lawan Bank dan jumlah tersebut dicatatkan dalam buku Bank dengan perkiraan lawan PM (lihat transaksi tgl. 23 dan 25 Januari).
 - d. Potongan yang diterima / diberikan selalu dibukukan pada perkiraan Bunga.
3. Supaya jangan ragu Duku Kas dan Duku Bank harus dikerjakan sekali gus.

Jawab.

I. Duku Harian.

1. Duku Kas

Tgl.	Perkiraan	Keterangan	Jumlah	Tgl.	Perkiraan	Keterangan	Jumlah
Jan 1	P.M.	Saldo	Rp. 50.000,-	Jan 5	Utang	C Pdg	Rp. 20.000,-
" 2	Piutang	A Padang	" 30.000,-	" 6	Barang	Kopi	" 60.000,-
" 7	Barang	T e h	" 25.000,-	" 16	Ongkos	Meterai + Upah, alat tulis	" 2.500,-
" 22	Bank	Ambilan	" 25.000,-	" 19	Bank	Storan	" 10.000,-
" 23	Bank	D Padang	" 25.000,-	" 23	Utang	D Padang	" 35.000,-
" 25	Piutang	B Padang	" 25.000,-	" 25	Bunga	Potongan	" 500,-
				" 25	Ongkos	Prangko	" 200,-
				" 25	Bank	B Padang	" 10.000,-
				" 27	Prive	2 Tangga	" 3.000,-
				" 30	Ongkos	Sewa Tel- pon.	" 2.000,-
				" 31	P.M.	Saldo	" 30.800,-
			<u>Rp.180.000,-</u>				<u>Rp. 180.000,-</u>

2. Duku Bank

Tgl.	Perkiraan	Keterangan	Jumlah	Tgl.	Perkiraan	Keterangan	Jumlah
Jan 1	P.M.	Saldo	Rp. 50.000,-	Jan 22	P.M.	Ambilan	Rp. 25.000,-
" 18	Barang	Kopi + Gula	" 78.000,-	" 23	P.M.	D Padang	" 25.000,-
" 19	P.M.	Storan	" 10.000,-	" 31	Ongkos	R / K	" 1.500,-
" 25	P.M.	B Padang	" 10.000,-	" 31	P.M.	Saldo	" 101.500,-
" 31	Bunga	R / K	" 5.000,-				
			<u>Rp.153.000,-</u>				<u>Rp. 153.000,-</u>

3. Buku Pembelian

Tgl.	Dibeli dari		No.	Folio	Keterangan	Jumlah
	Nama	Alamat	Fakt.	Dk.Ut		
Jan 10	D	Padang	1	2	100 Kg Kopi a*Rp.600,- 100 Kg Gula a*Rp.250,-	Rp. 60.000,- " 25.000,-
" 26	C	Padang	2	1	50 Kg Kopi a*Rp.600,-	" 60.000,-
						Rp. 145.000,-

4. Buku Penjualan

Tgl.	Dijual kepada		No.	Folio	Keterangan	Jumlah
	Nama	Alamat	Fakt.	Dk.Pt		
Jan 15	A	Padang	1	1	100 Kg Kopi a*Rp.700,- 50 Kg Gula a*Rp.200,-	Rp. 70.000,- " 10.000,-
						Rp. 80.000,-

5. Buku Memorial

Tanggal	Keterangan	Banyak	Jumlah
Jan 1	Hari ini dibuka Dk memorial dengan :	--	
	Harta menurut Neraca	--	Rp. 275.000,-
	Utang	--	Rp. 55.000,-
	Modal	--	Rp. 220.000,-
27	Diambil untuk keperluan rumah tangga 10 Kg gula a*Rp.200,-	--	Rp. 2.000,-

II. Buku Tambahan

1. Buku Stock / Persediaan

Tgl.	Terima dari/Se rahkan pada		No. Fakt	Terima Kg	No. Fakt	Keluar Kg	Sisa Kg	Keterangan
	Nama	Alamat						
Jan 1	-	-	-	-	-	-	100	Stock 1/1 tunai.
6	-	-	-	100	-	-	200	
10	D	Padang	1	100	-	-	300	
15	A	Padang	-	-	1	100	200	
18	-	-	-	-	2	100	100	B a n k
26	B	Padang	2	50	-	-	150	-

2. Teh.

Tgl.	Terima dari/Se rahkan pada		No. Fakt	Terima Kg	No. Fakt	Keluar Kg	Sisa Kg	Keterangan
	Nama	Alamat						
Jan 1	-	-	-	-	-	-	100	Stock 1/1
7	-	-	-	-	-	50	50	

3. Gula

Tgl.	Terima/Se rahkan pada		No. Fakt	Terima Kg	No. Fakt	Keluar Kg	Sisa Kg	Keterangan
	Nama	Alamat						
Jan 7	D	Padang	1	100	-	-	100	
15	A	Padang	-	-	1	50	50	
16	-	-	-	-	2	40	10	Bank
27	-	-	-	-	-	10	-	Prive

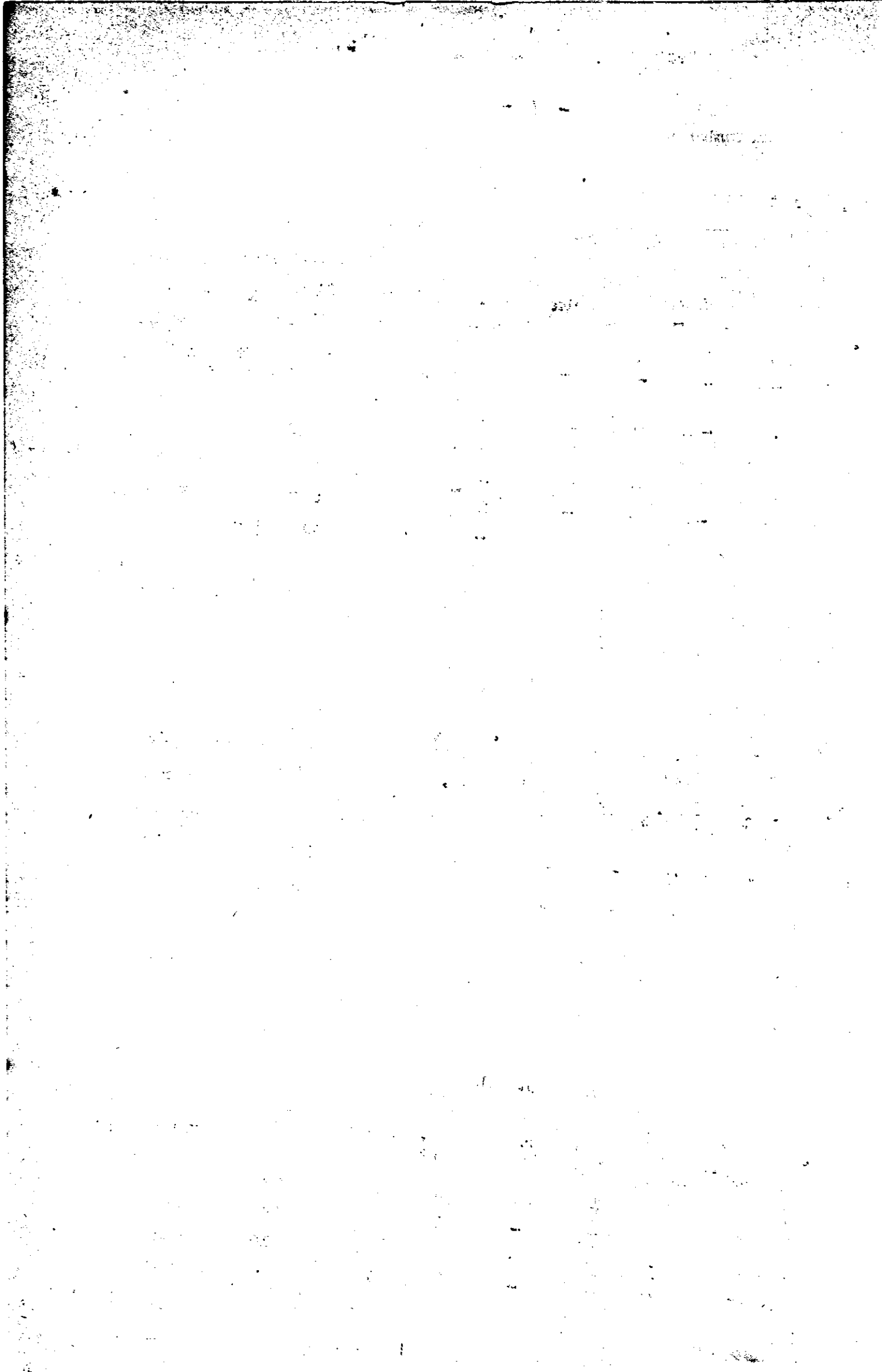

Duku Piutang

Fol 1.

A. Padang

Tgl.		Keterangan	Jumlah	Tgl.		Keterangan	Jumlah
Jan	1	S a l d o	Rp. 40.000,-	Jan	2	K a s -----	Rp. 30.000,-

Fol.2

B. Padang

Tgl.		Keterangan	Jumlah	Tgl.		Keterangan	Jumlah
Jan	1	S a l d o	Rp. 35.000,-	Jan	25	K a s - - - -	Rp. 25.000,-
	15	Kopi + Gula	" 80.000,-				

Duku Utang.

C. Padang

Tgl.		Keterangan	Jumlah	Tgl.		Keterangan	Jumlah
Jan	5	Kas	Rp. 20.000	Jan	1	S a l d o	Rp. 50.000,-
					26	Kopi	Rp. 30.000,-

D. Padang

Tgl.		Keterangan	Jumlah	Tgl.		Keterangan	Jumlah
Jan	23	Kas	Rp. 10.000	Jan	15	Kopi + Gula	Rp. 85.000,-
		Cek No.1	Rp. 25.000				

- 9 -
BUKU JURNAL

Fol	Keterangan	Debet	Kredit
	Hari ini dibuka buku Jurnal dengan: Harta menurut Neraca Utang Rp. 55,- Modal Rp. 55,- 31/1	Rp. 275.000,-	Rp. 55.000,- Rp. 220.000,-
	<u>Debet Kas.</u> Kas Pada Piutang Pada Barang Pada Bank 31/1	Rp. 130.000,-	Rp. 55.000,- Rp. 25.000,- Rp. 50.000,-
	<u>Kredit Kas.</u> U t a n g Barang Ongkos B a n k Prive B u n g a Pada Kas 31/1	Rp. 55.000,- Rp. 60.000,- Rp. 4.700,- Rp. 20.000,- Rp. 3.000,- Rp. 500,-	Rp. 143.200,-
	<u>Debet Bank.</u> B a n k Pada Barang Pada Bunga 31/1	Rp. 83.000,-	Rp. 78.000,- Rp. 5.000,-
	<u>Kredit Bank</u> O n g k o s Pada Bank 31/1	Rp. 1.500,-	Rp. 1.500,-
	<u>BK Pembelian.</u> B a r a n g Pada Utang 31/1	Rp. 145.000,-	Rp. 145.000,-
	<u>BK Penjualan.</u> P i u t a n g Pada Barang 31/1	Rp. 80.000,-	Rp. 80.000,-
	<u>BK. Memorial.</u> P r i v e Pada Barang	Rp. 2.000,-	Rp. 2.000,-
		Rp. 859.700,-	Rp. 859.700,-

DUKU KAS

Fol 1.

K A S

D

Tgl.		Keterangan	Jumlah	Tgl.		Keterangan	Jumlah
Jan	1	Neraca	Rp. 50.000,-	Jan	31	Memurut Duku Kas	Rp. 143.200,-
	31	Memurut Dk Kas	" 130.000,-				

Fol 2.

B E R A N G

D

K

Tgl.		Keterangan	Jumlah	Tgl.		Keterangan	Jumlah
Jan	1	Neraca	Rp. 100.000,-	Jan	31	Memurut Dk Kas	Rp. 25.000,-
	31	Memurut Duku Kas	" 60.000,-		31	Memurut Duku Bank	" 70.000,-
	31	Memurut Duku Pembelian.	" 145.000,-		31	Memurut Duku Penjualan.	" 30.000,-
					31	Memurut Duku Menerima.	" 2.000,-

D

B A N K

K

Tgl.		Keterangan	Jumlah	Tgl.		Keterangan	Jumlah
Jan	1	Neraca	Rp. 50.000,-	Jan	31	Memurut Duku Kas	Rp. 50.000,-
	31	Memurut Duku Kas	" 20.000,-		31	Memurut Duku Bank	" 1.500,-
	31	Memurut Duku Bank	" 83.000,-				

D

P I U T A N G

K

Tgl.		Keterangan	Jumlah	Tgl.		Keterangan	Jumlah
Jan	1	Neraca	Rp. 75.000,-	Jan	31	Memurut Duku Kas	Rp. 55.000,-
	31	Memurut Duku Penjualan.	" 80.000,-				

Fol 5

U T A N G

D

K

Tgl.		Keterangan	Jumlah	Tgl.		Keterangan	Jumlah
Jan	31	Menurut Buku Kas	Rp. 55.000,-	Jan	1	Neraca	Rp. 55.000,-
					31	Menurut Buku Pembelian.	" 145.000,-

Fol 6.

O N G K O S

D

K

Tgl.		Keterangan	Jumlah	Tgl.		Keterangan	Jumlah
Jan	31	Menurut Buku Kas	Rp. 4.700,-	Jan	1	Neraca	Rp. 5.000,-
	31	Menurut Buku Bank	" 1.500,-				

Fol 7.

M O D A L

D

K

Tgl.		Keterangan	Jumlah	Tgl.		Keterangan	Jumlah
				Jan	1	Neraca	Rp. 220.000,-

Fol 8.

P R I V E

D

K

Tgl.		Keterangan	Jumlah	Tgl.		Keterangan	Jumlah
Jan	31	Menurut Buku Kas	Rp. 3.000,-				
	31	Menurut Buku Memorial.	" 2.000,-				

Fol 9.

D

BUNGA

K

Tgl.		Keterangan	Jumlah	Tgl.		Keterangan	Jumlah
Jan	31	Memurut Buku Kas	Rp. 500,--	Jan	31	Memurut Buku Bank	Rp. 5.000,--

Fol 10.

D

RUGI / LABA.

K

Tgl.		Keterangan	Jumlah	Tgl.		Keterangan	Jumlah

Neraca Lagur per 31 Januari 1970.

Filio	Perkiraan	Neraca Percobaan		Neraca Sisa		Rugi / Laba		Neraca Akhir	
		D	K	D	K	D	K	D	K
1.	K a s	Rp.180.000,-	Rp.143.200,-	Rp. 36.300,-	Rp. --	Rp. --	Rp. --	Rp. 36.800,-	Rp. --
2.	Darang	" 305.000,-	" 185.000,-	" 120.000,-	" --	" 10.000,-	" --	" 110.000,-	" --
3.	Bank	" 153.000,-	" 51.500,-	" 101.500,-	" --	" --	" --	" 101.500,-	" --
4.	Piutang	" 155.000,-	" 55.000,-	" 100.000,-	" --	" --	" --	" 100.000,-	" --
5.	Utang	" 55.000,-	" 195.000,-	" --	" 140.000,-	" --	" --	" --	" 140.000,-
6.	Cngkos	" 6.200,-	" 5.000,-	" 1.200,-	" --	" 1.900,-	" --	" 300,-	" 1.000,-
7.	Modal	" --	" 220.000,-	" --	" 220.000,-	" --	" --	" --	" 207.600,-
8.	Prive	" 5.000,-	" --	" 5.000,-	" --	" --	" --	" --	" --
9.	Dunga	" 500,-	" 5.000,-	" --	" 4.500,-	" --	" 4.500,-	" --	" --
10.	Saldo Rugi	" --	" --	" --	" --	" --	" 7.400,-	" --	" --
		Rp.859.700,-	Rp.859.700,-	" 364.500,-	Rp. 364.500,-	Rp. 11.900,-	Rp.11.900,-	Rp.348.600,-	Rp.348.600,-

BUKU TABELARIS.

Tabelaris adalah suatu buku atau daftar yang mempunyai beberapa lajur atau kolom.

Tabelaris ini dapat dipergunakan untuk bermacam-macam tujuan/pembukuan umpama :

- Duku Kas Tabelaris
- Duku Bank Tabelaris
- Duku Pembelian Tabelaris
- Duku Penjualan Tabelaris
- Duku Tambahan Tabelaris
- dsb.

Juga dalam administrasi perkantoran kita sering mempunyai kata-kata tabelaris, umpamanya suatu daftar yang mempunyai banyak garis atau kolom seperti daftar gaji, buku agenda surat-surat masuk dan keluar. Banyaknya tabel atau kolom yang dipergunakan akan tergantung kepada tujuan yang hendak dicapai. Dan jumlah lajur atau kolom tersebut dapat dirobah sesuai dengan keperluan.

Sekarang marilah kita masuk pada pemakaian tabelaris dalam pembukuan. Tabelaris dalam pembukuan adalah untuk memudahkan pimpinan atau petugas untuk mengetahui jumlah masing-masing perkiraan setiap saat diperlukan.

Buku Tabelaris pembukuan bergubungan dengan buku-buku lain, seperti buku Jurnal, buku besar dsb.

Untuk memudahkan kita melihat hubungannya marilah kita mengerjakannya mulai dari buku harian tabelaris sampai pada neraca lajur.

Contoh :

1 Januari 1978.

Pembukuan dibuka dengan :

Uang tunai		Rp. 300.000,-
Uang di Bank		Rp. 700.000,-
Debitur :		
1. Budi, Padang	Rp. 150.000,-	
2. Asal Dk. Tinggi "	250.000,-	
	<hr/>	Rp. 400.000,-
Barang :		
1. Beras 2 ton a	Rp. 200.000,-	
2. Gula 800 Kg a	Rp. 160.000,-	
3. Kopi 400 Kg a	Rp. 300.000,-	
	<hr/>	Rp. 660.000,-
Kreditur :		
1. Toko Jaya Padang	Rp. 300.000,-	
2. Toko Lamo Padang	Rp. 200.000,-	
	<hr/>	Rp. 500.000,-
Modal		Rp. 1.560.000,-

(menurut neraca).

2	Jan	78	Dijual kepada Husin Padang 600 Kg gula a* Rp. 240,-	Rp.	144.000,-
4	Jan		Dibayar utang kepada Toko Jaya Padang dengan Cek No. AB 101	"	100.000,-
6	Jan		Diterima nota kredit dari Bank tentang pembayaran dari Asal, Bk. Tinggi	"	250.000,-
7	Jan		Disetor ke Bank	"	250.000,-
8	Jan		Diaksep wesel yang ditarik oleh Toko Lamo Padang, jatuh tempo 8/3-78	"	200.000,-
9	Jan		Dijual 1600-Kg beras kepada Dudi Pdg a* Rp. 125,-/Kg.	"	200.000,-
10	Jan		Dibayar kepada Toko Jaya Padang	"	100.000,-
11	Jan		Dijual 250 Kg Kopi kepada Rolan Padang a* Rp. 900,-/Kg.	"	225.000,-
14	Jan		Dibeli alat-alat tulis dan meterai	"	10.000,-
17	Jan		Diterima dari Budi Padang	"	150.000,-
18	Jan		Dibeli 150 Kg teh dari Toko Lamo Padang a* Rp.200,-/Kg.	"	30.000,-
20	Jan		Diterima nota debet dari Bank tentang pembayaran pada toko Jaya Padang	"	100.000,-
22	Jan		Dibeli dari Toko Jaya Padang 400 Kg gula a* Rp. 220,-/Kg.	"	88.000,-
23	Jan		Diambil dari Bank	"	100.000,-
24	Jan		Dibeli dari Toko Purnama Padang 200 Kg Kopi a* Rp. 800,-/Kg	"	160.000,-
25	Jan		Dibeli dari Toko Lamo Padang 1000 Kg beras a* Rp. 110,-/Kg	"	110.000,-
26	Jan		Ditarik wesel atas Husin Padang jatuh tempo 26 Maret 1978	"	144.000,-
27	Jan		Dijual 100 Kg teh a Rp.175,-/Kg kepada Dudi Padang	"	17.500,-
28	Jan		Dibayar sewa toko bulan Januari 1978	"	25.000,-
29	Jan		Dibayar sewa tempat tinggal bulan Januari 1978	"	15.000,-
30	Jan		Diterima kabar dari Bank bahwa perkiraan kami dikreditnya sebesar Rp.5.300,- untuk bunga dan dibebani ongkos dan meterai sebesar Rp.1.800,-		
31	Jan		Dibayar gaji pegawai bulan Januari 1978	"	20.000,-

Ditanya :

1. Buku harian tabelaris
2. Buku Tambahan tabelaris
3. Buku Jurnal
4. Buku Besar
5. Neraca lajur per 31 Januari 1978.

dengan catatan sebagai berikut :

1. Harga persediaan beras Rp. 110,- per Kg
2. Harga persediaan gula Rp. 225,- per Kg
3. Harga persediaan Kopi Rp. 840,- per Kg
4. Harga persediaan teh Rp. 180,- per Kg.
5. Nilai persediaan meterai Rp. 500,- dan ongkos yang masih harus dibayar Rp. 5.000,-
6. Dunga yang masih harus diterima Rp. 3.000,-

Dalam mengerjakan contoh ini lajur-lajur untuk buku-buku harian yang diperlukan adalah sebagai berikut :

- 1.a. Buku Kas Debet : Tgl., Keterangan, Jumlah, Bank, Debitur, Rupa-rupa (Jumlah dan Perkiraan).
- b. Buku Kas Kredit: Tgl., Keterangan, Jumlah, Bank, Kreditur, Ongkos, Rupa-rupa (Jumlah dan Perkiraan).
- 2.a. Buku Bank Debet: Tgl., Keterangan, Jumlah, Kas, Debitur, Rupa-rupa (Jumlah dan Perkiraan).
- b. Buku Bank Kredit : Tgl., Keterangan, Jumlah, Kas, Kreditur, Ongkos, Rupa-rupa (Jumlah dan Perkiraan).
3. Buku Pembelian : Tgl. , Nama, Alamat, Folio Dk. Kreditur, Jumlah, Beras, Gula, Kopi, Rupa-rupa uraian.
4. Buku Penjualan : Tgl. , Nama, Alamat, Folio Dk Debitur, Jumlah Beras, Gula, Kopi, Rupa-rupa uraian.

—OoO—

657.2
Su
M.

PERUSTAKAAN IKIP PADANG
KOLEKSI BIDANG ILMU
 TIDAK DIPINJAMKAN
 KHUSUS DIPAKAI DALAM PERUSTAKAAN

1. Duka Kas Debetaris.

Tgl.	Keterangan	Jumlah	Bank	Debitur	Rupia - - - - -		Tgl.	Keterangan	Jumlah	Bank	Kreditur	Origkos	Rupia - - - - -
					Jumlah	Perkiraan							
1	Saldo	300,000	-	-	300,000	P.M.	Jan 7	Setoran	250,000	250,000	-	-	-
17	Ducl Padang	150,000	-	150,000	-	-	10	Toko Jaya Pdg	100,000	-	100,000	-	-
23	Ambilan	100,000	100,000	-	-	-	14	Alat-alat tulis dan meteral	10,000	-	-	10,000	-
							28	Sewa Toko	25,000	-	-	25,000	-
							29	Sewa tempat tinggal	15,000	-	-	-	15,000
							31	Gaji pegawai	20,000	-	-	20,000	-
							31	S a l d o	130,000	-	-	-	130,000
		550,000	100,000	150,000	300,000				550,000	250,000	100,000	55,000	145,000

2. Duka Bank Debetaris

Tgl.	Keterangan	Jumlah	Kas	Debitur	Rupia - - - - -		Tgl.	Keterangan	Jumlah	Kas	Kreditur	Origkos	Rupia - - - - -
					Jumlah	Perkiraan							
1	Saldo	700,000	-	-	700,000	P.M.	Jan 4	Toko Jaya Pdg	100,000	-	100,000	-	-
6	Mesel Dk. Ringel	250,000	-	250,000	-	-	20	Toko Jaya Pdg	100,000	-	100,000	-	-
7	Setoran	250,000	250,000	-	-	-	23	Ambilan	1,800	-	-	1,800	-
30	Rekening koran	5,300	-	-	5,300	Duga	30	Origkos	903,500	-	-	-	903,500
		1,205,300	250,000	250,000	705,300		31	Saldo	1,205,300	100,000	200,000	1,800	903,500

3. BUKU PEMBELIAN.

Tgl.	Dibeli dari		Folio Dk. Kre- ditur	Jumlah	Beras	Gula	Kopi	Rupa-rupa	Uraian
	Nama	Alamat							
Jan 13	Toko Lamo	Padang	2	Rp. 30.000,-	=	=	=	Rp. 30.000,-	T e h
22	Toko Jaya	Padang	1	" 88.000,-	=	Rp. 88.000,-	=	=	
24	Toko Purna- ma.	Padang	3	" 160.000,-	=	=	Rp. 160.000,-	=	
25	Toko Lamo	Padang	2	" 110.000,-	Rp. 110.000,-	=	=	=	
				Rp. 388.000,-	Rp. 110.000,-	Rp. 88.000,-	Rp. 160.000,-	Rp. 30.000,-	

4. BUKU PENJUALAN.

Tgl.	Dijual kepada		Folio Dk. De- bitur	Jumlah	Beras	Gula	Kopi	Rupa-rupa	Uraian
	Nama	Alamat							
Jan 2	Husin	Padang	2	Rp. 144.000,-	=	Rp. 144.000,-	=	=	T e h
9	Dudi	Padang	1	" 200.000,-	Rp. 200.000,-	=	=	=	
11	Rolan	Padang	4	" 225.000,-	=	=	Rp. 225.000,-	=	
27	Dudi	Padang	3	" 17.500,-	=	=	=	Rp. 17.500,-	
				Rp. 586.500,-	Rp. 200.000,-	Rp. 144.000,-	Rp. 225.000,-	Rp. 17.500,-	

5. BUKU MEMORIAL

Tgl.	Uraian	Jumlah
1/1	Hari ini pembukuan dibuka dengan : K a s B a n k Debitur Beras G u l a K o p i Kreditur M o d a l <p align="center">Menurut neraca</p>	Rp. 300.000,- " 700.000,- " 400.000,- " 200.000,- " 160.000,- " 300.000,- " 500.000,- " 1.560.000,-
8/1	Di aksep wesel yang diterik oleh Toko Lamo Padang. Jakarta 8-3-1978.	Rp. 200.000,-
20/1	Diterik wesel atas Husin Padang Jakarta 26-3-1978.	Rp. 144.000,-

II. Buku Tambahan

1. Buku Cadang (Buku Persediaan)

Tgl.	Disampaikan kepada Diterima dari pada	B e r a s			G u l a			K o p i			T e h		
		Diteri ma.	Disam- paikan	Persedi aan.	Dite- rima	Disam- paikan	Persedi aan	Dite- rima	Disam paikan	Persedi aan	Dite- rima	Disam paikan	Perse- diaan
		Kg	Kg	Kg	Kg	Kg	Kg	Kg	Kg	Kg	Kg	Kg	Kg
Jan 1	Persediaan	-	-	2000	-	-	800	-	-	400	-	-	-
" 2	Husin Padang	-	-	-	-	600	200	-	-	-	-	-	-
" 9	Budi Padang	-	1600	400	-	-	-	-	-	-	-	-	-
" 11	Rolan Padang	-	-	-	-	-	-	-	250	150	-	-	-
" 18	Toko Lamo Padang	-	-	-	-	-	-	-	-	-	150	-	150
" 22	Toko Jaya Padang	-	-	-	400	-	600	-	-	-	-	-	-
" 24	Toko Purnama Padang	-	-	-	-	-	-	200	-	350	-	-	-
" 25	Toko Lamo Padang	1000	-	1400	-	-	-	-	-	-	-	-	-
" 27	Budi Padang	-	-	-	-	-	-	-	-	-	- 3	100	50
" 31	Persediaan	-	-	1400	-	-	600	-	-	350	-	-	50

2. Daftar Saldo Buku Debitur.

Tgl.	Uraian	1. Budi Padang			2. Asal Bk. Tinggi			3. Husin Padang			4. Rolan Padang		
		D	K	Saldo	D	K	Saldo	D	K	Saldo	D	K	Saldo
Jan 1	S i s a	-	-	150.000	-	-	250.000	-	-	-	-	-	-
2	Dijual Gula 600 Kg a' Rp.240,-	-	-	-	-	-	-	144.000	-	144.900	-	-	-
6	B a n k	-	-	-	-	250.000	-	-	-	-	-	-	-
9	Dijual 1600 Kg Be- pas a'Rp.225,-	200.000	-	350.000	-	-	-	-	-	-	-	-	-
11	250 Kg Kopi a'Rp. 900,-	-	-	-	-	-	-	-	-	-	225.000	-	225.000
17	Diterima dengan Kas	-	150.000	200.000	-	-	-	-	-	-	-	-	-
27	Dijual 100 Kg Teh a' Rp.175,-	17.500	-	217.500	-	-	-	-	-	-	-	-	-
31	S i s a	-	-	217.500	-	-	-	-	-	144.000	-	-	225.000

3. Daftar Saldo Buku Kredit

No.	Uraian	1. Toko Jaya Padang			2. Toko Lamo Padang			3. Toko Purnama Padang		
		D	K	Saldo	D	K	Saldo	D	K	Saldo
1	S i s a	-	-	300.000	-	-	200.000	-	-	-
4	Pembayaran dengan Bank Cek No. AB 101.	100.000	-	200.000	-	-	-	-	-	-
8	Diaksep Wesel Jk 8-3- 1978.	-	-	-	200.000	-	-	-	-	-
10	Dibayar dengan Kas	100.000	-	100.000	-	-	-	-	-	-
18	Dibeli 150 Kg Teh a' Rp. 200,-	-	-	-	-	30.000	30.000	-	-	-
20	Dibayar dengan Bank	100.000	-	-	-	-	-	-	-	-
22	Dibeli 400 Kg Gula a' Rp. 220,-	-	88.000	88.000	-	-	-	-	-	-
24	Dibeli 200 Kg Kopi a' Rp. 800,-	-	-	-	-	-	-	-	160.000	160.000
25	Dibeli 1000 Kg Beras a' Rp. 110,-	-	-	-	-	110.000	140.000	-	-	-
31	S i s a	-	-	88.000	-	-	140.000	-	-	160.000

III. Buku Jurnal per 31 Januari 1978.

Tgl.	Uraian	D	K
Jan 1	K a s B a n k Debitur B e r a s G u l a K o p i Kreditur M o d a l Menurut Buku Momerial	Rp. 300.000,- " 700.000,- " 400.000,- " 200.000,- " 160.000,- " 300.000,-	Rp. 500.000,- " 1.560.000,-
31	Kreditur Pada Wesel Bayar Menurut Buku Memorial	Rp. 200.000,-	Rp. 200.000,-
31	Wesel Tagih Pada Debitur Menurut Buku Memorial	Rp. 144.000,-	Rp. 144.000,-
31	K a s Pada Bank Pada Debitur Menurut Buku Kas Debet	Rp. 250.000,-	Rp. 100.000,- " 150.000,-
31	B a n k Kreditur Ongkos Prive Pada Kas Menurut Buku Kas Kredit	Rp. 250.000,- " 100.000,- " 55.000,- " 15.000,-	Rp. 420.000,-
31	B a n k Pada Debitur Pada Bunga Menurut Buku Bank Debet	Rp. 255.300,-	Rp. 250.000,- " 5.300,-
31	Kreditur Ongkos Pada Bank Menurut Buku Bank Kredit	Rp. 200.000,- " 1.800	Rp. 201.800,-
	Dipindahkan kesebelah	Rp. 3.531.100,-	Rp. 3.531.100,-

BUKU JURNAL

Tgl.	Uraian	D.	K
	Pindahan dari sebelah	Rp. 3.531.100,-	Rp. 3.531.100,-
31	Beras	Rp. 110.000,-	
	Gula	" 88.000,-	
	Kopi	" 160.000,-	
	Teh	" 30.000,-	
	Pada Kreditur		Rp. 388.000,-
	Menurut Buku Pembelian		
31	Debitur	Rp. 586.500,-	
	Pada Beras		Rp. 200.000,-
	Pada Gula		" 144.000,-
	Pada Kopi		" 225.000,-
	Pada Teh		" 17.500,-
	Menurut Buku Penjualan		
		Rp. 4.505.600,-	Rp. 4.505.600,-

IV. Duku Besar

D 1

K 1

Tgl.		Keterangan	Jumlah	Tgl.		Keterangan	Jumlah
Jan	1	Neraca	Rp.300.000,--	Jan	31	Memurut Duku Kas	Rp.420.000,--
"	31	Memurut Duku Kas	" 250.000,--	"			

B a n k

D 2

K 2

Tgl.		Keterangan	Jumlah	Tgl.		Keterangan	Jumlah
Jan	1	Neraca	Rp.700.000,--	Jan	31	Memurut Duku Kas	Rp.100.000,--
"	31	Memurut Duku Kas	" 250.000,--	"	31	Memurut Duku Bank	" 201.000,--
"	31	Memurut Duku Bank	" 255.300,--				

D 3

Debitur

K 3

Tgl.		Keterangan	Jumlah	Tgl.		Keterangan	Jumlah
Jan	1	Neraca	Rp.400.000,--	Jan	31	Memurut Duku Memori- al.	Rp.144.000,--
"	31	Memurut Duku Penjual- an.	" 586.500,--	"	31	Memurut Duku Kas	" 150.000,--
				"	31	Memurut Duku Bank	" 250.000,--

D 4

B e r a s

K 4

Tgl.		Keterangan	Jumlah	Tgl.		Keterangan	Jumlah
Jan	1	Neraca	Rp.200.000,--	Jan	31	Memurut Duku Penju- alan.	Rp.200.000,--
"	31	Memurut Duku Pembeli- an.	" 110.000,--				

G u l a

D 6

K 6

Tgl.	Keterangan	Jumlah	Tgl.	Keterangan	Jumlah
1	Neraca	Rp.160.000,-	Jan 1	Menurut Buku Penjualan.	Rp.144.000,-
31	Menurut Buku Pembelian.	" 88.000,-			

K o p i

D 7

K 7

Tgl.	Keterangan	Jumlah	Tgl.	Keterangan	Jumlah
1	Neraca	Rp.300.000,-	Jan 31	Menurut Buku Penjualan.	Rp.225.000,-
31	Menurut Buku Pembelian.	" 160.000,-			

Kreditur

D 8

K 8

Tgl.	Keterangan	Jumlah	Tgl.	Keterangan	Jumlah
31	Menurut Buku Memorial.	Rp.200.000,-	Jan 1	Neraca	Rp.500.000,-
31	Menurut Buku Kas	" 100.000,-	" 31	Menurut Buku Pembelian.	" 380.000,-
31	Menurut Buku Bank	" 200.000,-			

M o d a l

D 9

K 9

Tgl.	Keterangan	Jumlah	Tgl.	Keterangan	Jumlah
			Jan 1	Neraca	Rp.1.500.000

Wesel Bayar

D

K

Tgl.	Keterangan	Jumlah	Tgl.	Keterangan	Jumlah
			Jan 1	Menurut Buku Memorial.	Rp.200.000,-

PERPUSTAKAAN ...
KOLEKSI BIDANG ILMU
 TIDAK DIPINJAMKAN
 KHUSUS DIPAKAI DALAM PERPUSTAKAAN

D 10 Wesel Tagih K 10

Tgl.	Keterangan	Jumlah		Tgl.	Keterangan	Jumlah
Jan 31	Memurut Duku Memo- rial.	Rp. 144.000,--				

D 11 Ongkos K 11

Tgl.	Keterangan	Jumlah		Tgl.	Keterangan	Jumlah
Jan 31	Menurut Duku Kas	Rp. 55.000,--				
" 31	Menurut Duku Bank	" 1.800,--				

D 12 P r i v e K 12

Tgl.	Keterangan	Jumlah		Tgl.	Keterangan	Jumlah
Jan 1	Memurut Buku Kas	Rp. 15.000,--				

D 13 B u n g a K 13

Tgl.	Keterangan	Jumlah		Tgl.	Keterangan	Jumlah
				Jan 31	Memurut Buku Bank	Rp. 5.300,--

D 14 T e h K 14

Tgl.	Keterangan	Jumlah		Tgl.	Keterangan	Jumlah
Jan 31	Memurut Buku Pembe- lian.	Rp. 30.000,--		Jan 31	Memurut Buku Pen- jualan	Rp. 27.500,--

V. Neraca Lajur per 31 Jan 1978.

Folio	Perkiraan	Neraca Percobaan		Neraca Saldo		Rugi / Laba		Neraca Akhir	
		D	K	D	K	D	K	D	K
1	K a s	Rp. 550.000	Rp. 420.000	Rp. 130.000	-	-	-	Rp. 130.000	-
2	B a n k	" 1.205.300	" 301.800	" 903.500	-	-	-	" 903.500	-
3	Debitur	" 986.500	" 544.000	" 442.500	-	-	-	" 442.500	-
4	B e r a s	" 310.000	" 200.000	" 110.000	-	-	Rp. 44.000	" 154.000	-
5	G u l a	" 248.000	" 144.000	" 104.000	-	-	" 31.000	" 135.000	-
6	K o p i	" 460.000	" 225.000	" 235.000	-	-	" 59.000	" 294.000	-
7	Kreditur	" 500.000	" 888.000	" -	Rp. 388.000	-	-	-	Rp. 388.000
8	M o d a l	" -	1.560.000	" -	1.560.000	-	-	-	1.622.500
9	Wesel Bayar	" -	200.000	" -	200.000	-	-	-	200.000
10	Wesel Tagih	144.000	-	144.000	-	-	-	144.000	-
11	Ongkos	56.800	-	56.800	-	61.300	-	500	5.000
12	P r i v e	15.000	-	15.000	-	-	-	-	-
13	E u n g a	-	5.300	-	5.300	-	8.300	3.000	-
14	T e h	30.000	17.500	12.500	-	3.500	-	9.000	-
15	Saldo Laba	-	-	-	-	77.500	-	-	-
		Rp. 4.505.600	4.505.600	2.153.300	2.153.300	142.300	142.300	2.215.500	2.215.500