

223 /HD/ 85

LAPORAN REKTOR

PADA
DIES NATALIS
KE - XXI

INSTITUT KEGURUAN DAN ILMU PENDIDIKAN
PADANG

1975



LAPORAN REKTOR IKIP PADANG PADA SIDANG SENAT
TERBUKA DALAM RANGKA PERINGATAN DIES
NATALIS ke-21 TANGGAL 30 AGUSTUS 1975.

Assalamu'alaikum . . . ,
Hadirin Yang Mulia,

Atas rahmat Tuhan Yang Maha Esa, hari ini kita dapat merayakan Hari Ulang Tahun IKIP Padang ke-21. Syukurilah bahwa semenjak Peringatan Dies Natalis tahun 1974 yang lalu sudah satu tahun pula tahap pengembangan Institut ini dapat kita selesaikan.

Seperti lazimnya, dan sesuai pula dengan tuntunan Statuta, maka hari ini kami ingin menyampaikan laporan kegiatan-kegiatan yang telah dilakukan oleh IKIP Padang beserta semua unit yang ada dalam lingkungannya selama satu tahun terakhir. Semoga laporan ini akan bermanfaat bagi usaha evaluasi oleh Senat dan civitas academica IKIP Padang khususnya dan Departemen P dan K serta masyarakat umumnya. Karena waktu yang terbatas, maka hanya bagian pokok saja dari laporan ini yang akan kami bebaskan. Keterangan-keterangan yang lebih terperinci dan data statistik dapat dilihat pada bagian lampiran yang telah diperbanyak.

I. RENCANA PENGEMBANGAN

Sesuai dengan kebijaksanaan Dasar Pengembangan Perguruan Tinggi seperti yang disampaikan oleh Menteri P dan K dalam rapat kerja para Rektor Universitas/Institut awal tahun ini, maka IKIP Padang telah menggariskan program kerja jangka panjang, jangka menengah dan jangka pendek.

Sasaran program kerja jangka panjang (untuk masa sampai 3 Pelita) telah digemiskan dalam statuta IKIP Padang. Kegiatan pengembangan sampai akhir Pelita III nanti direncanakan akan memungkinkan Institut melaksanakan program dan tugas berikut dalam masa Pelita IV:

- (1) penyelenggaraan tugas "pre-service training" untuk program Sarjana Muda Pendidikan, Sarjana Pendidikan, dan Sarjana Purna Pendidikan bagi guru-guru dari semua tingkatan sekolah,
- (2) penyelenggaraan tugas penataran ("in-service training")

disiplin, karena pada akhir setiap semester sudah harus ada ketentuan apakah seorang mahasiswa lulus atau gagal dalam mata-mata kuliah yang diambilnya. Dalam sistem "tradisionil" terdapat banyak pemborosan, karena mahasiswa baru dapat diuji bila dia merasa sudah siap. Akibatnya banyak terdapat mahasiswa abadi yang tak kunjung tamat, karena mereka tidak pernah merasa "siap" untuk meninggalkan Alma Maternya.

Dari uraian diatas jelaslah bahwa pelaksanaan sistem baru ini sesuai dengan kebijaksanaan Dasar Pengembangan Perguruan Tinggi yang antara lain mengatakan bahwa Pendidikan Tinggi hendaknya memungkinkan terlaksananya :

- (1) pengembangan seluruh kemampuan serta kepribadian manusia;
- (2) mobilitas mahasiswa dari satu pengalaman pendidikan ke pengalaman yang lain;
- (3) diversifikasi dalam pendidikan dan proses belajar;
- (4) demokratisasi dalam pendidikan dan proses belajar.

B. Peningkatan Jumlah dan Mutu Staf Pengajar

Untuk menunjang usaha perbaikan kurikulum dan peningkatan akademis lainnya, maka pembinaan staf pengajar amat penting. Dalam hal ini telah dan akan terus dilakukan usaha-usaha berikut :

- (a) Peningkatan baru staf pengajar. Selama tahun terakhir telah diangkat 44 orang staf pengajar baru dan tahun depan akan diangkat lagi 37 orang.
- (b) Menorir pindahan staf pengajar dari Perguruan Tinggi lain. Sejak Dies yang lalu kami telah menerima 11 staf pengajar pindahan.
- (c) Meningkatkan mutu staf pengajar yang ada melalui penataran di dalam dan diluar negeri. Selama satu tahun yang lalu 31 orang telah mengikuti penataran dalam negeri dan 6 orang telah mengikuti penataran di luar negeri.
- (d) Memberikan insentif berupa kenaikan pangkat segera nya

ret-syarat untuk itu telah dipenuhi. Sejak September 1974 sejumlah 33 staf pengajar telah diselesaikan kenaikan pangkatnya.

- (4) Mendorong staf pengajar untuk lebih banyak membaca dan menulis. Dalam rangka ini layanan dan fasilitas perpustakaan telah ditingkatkan. Lembaga Penerbitan IKIP Padang telah dibentuk guna mengkoordinir penerbitan diklat, monograf, buku dan majalah. Layanan Buletin IKIP Padang telah diperbaiki dan diperluas. Forum Pendidikan telah diterbitkan untuk menampung karangan-karangan hasil pemikiran dan penelitian yang telah dilakukan oleh staf pengajar.
- (f) Mendorong staf pengajar dan jurusan/fakultas mengikuti dan mengadakan sendiri seminar dan lokarya dalam bidang masing-masing.

Ditinjau dari segi IKIP dan fakultas secara keseluruhan, maka jumlah staf pengajar sudah menggemblirakan. Tahun 1975 ini terdapat 285 staf pengajar (133 orang di golongan II dan 142 orang di golongan III dan IV) untuk membina 1875 mahasiswa. Ini berarti telah tercapai ratio hampir 1 : 6 secara keseluruhan dan ratio hampir 1 : 13 jika staf golongan II tidak diperhitungkan. Dari segi ratio ini persyaratan untuk Universitas/Institut Lodge sudah terlampaui. Yang belum menggemblirakan adalah ratio dosen/mahasiswa pada beberapa jurusan, sehingga prioritas pengangkatan tenaga dosen/asisten baru beberapa tahun ini harus diberikan pada jurusan-jurusan tersebut.

Prosentase lektor kepala, lektor, lektor muda dan asisten ahli juga sudah menggemblirakan, kecuali pada beberapa jurusan yang kami sebutkan diatas. Satu hal memang harus diakui semenjak kepindahan Prof. Dr. Isjrin Hoerdin tahun 1973, IKIP Padang telah berjalan tanpa guru besar. Oleh sebab itu, para lektor pembina dan lektor kepala sudah harus lebih giat lagi dalam karya-karya ilmiah, terutama penelitian dan publikasi, sehingga dalam Pelita II ini IKIP Padang akan mempunyai beberapa guru besar.

C. Penelitian

Kerus kami akui bahwa di bidang penelitian masih terdapat beberapa hambatan. Disamping faktor pembiayaan yang sangat minimal, jumlah tenaga peneliti yang berpengalaman masih sangat kurang. Oleh sebab itu telah diambil langkah-langkah berikut :

- (1) Mengirimkan staf pengajar untuk mengikuti penataran penelitian jangka pendek (1-3 bulan) dan penataran jangka panjang (1 tahun atau lebih).
- (2) Mengusulkan beberapa proyek penelitian untuk dapat dibiayai oleh Departemen P dan K. Dalam hal ini telah diajukan 12 judul untuk dipertimbangkan.

Dur kegiatan penelitian yang baru dimulai tahun ini ialah:

- (a) Penelitian tentang pelaksanaan sistem kredit di IKIP Padang. Output yang diharapkan ialah informasi tentang hambatan-hambatan yang ada, seperti pengetahuan dan sikap mental dosen dan mahasiswa terhadap sistem baru ini. Juga diharapkan informasi tentang proses belajar mengajar, terutama tentang metodologi mengajar, hambatan belajar, dan keadaan bimbingan akademis serta penyuluhan masalah sosial-ekonomis mahasiswa.
- (b) Penelitian tentang penempatan lulusan IKIP Padang di sekolah-sekolah Sumatera Barat. Output yang diharapkan ialah informasi tentang perbandingan jumlah lulusan dengan jumlah yang ditempatkan, kesesuaian antara jurusan yang diambil dengan mata-mata pelajaran yang diajarkan di sekolah dan masalah pembinaan akademis untuk mereka.

Pemilihan judul-judul diatas didasarkan atas pertimbangan agar hasil penelitian tahun ini dapat menunjang perbaikan perencanaan jangka menengah dan jangka panjang yang telah kami sebutkan pada bagian I.

Tugas penelitian lain yang amat penting kami sebutkan adalah eksperimentasi yang sedang dijalankan di sekolah-sekolah Laboratorium IKIP Padang. Seperti telah umum diketahui, SD, SMP dan SMA labor kita telah dipakai sebagai tempat meneliti dan mencobakan sistem pendidikan baru yang diperkenalkan dalam tahun 1980 telah dapat disebarkan ke sekolah-sekolah lain. Oleh sebab itu, kami tidak jarang-jarangnya menganjurkan agar tidak saja mereka yang langsung terlibat di PPSB, tetapi semua fakultas dan jurusan ikut membantu suksesnya Proyek Perintis Sekolah Pembangunan tersebut. Untuk Taman Kanak-Kanak dan STM laboratorium, walaupun tidak termasuk dalam PPSB, hendaknya diingat fungsi percobaannya itu. Harus jelas usaha pembaharuan dan peningkatan dalam segala aspek. Senat sudah menyetujui gagasan untuk meletakkan pimpinan PPSB dan Sekolah Labor lainnya dalam satu tangan. Jenis kegiatan pengembangan di PPSB harus segera pula dilaksanakan di TK dan STM oleh pimpinan baru ini.

III. PENGHEMATAN BIDANG PENGELOLAAN

A. Londasan Kerja

Sebagai suatu Perguruan Tinggi Negeri, maka dalam melaksanakan tugas-tugasnya IKIP Padang selalu berpedoman pada undang-undang dan peraturan-peraturan pemerintah yang berhubungan dengannya. Di samping itu, tradisi Institut ini selama 21 tahun semenjak ia bernama PTPG di Batusangkar tahun 1954 yang lalu sudah cukup berakrabab, dan kita hayati bersama.

Londasan kerja untuk PTPG se Indonesia, misalnya, telah diwujudkan dengan jelas dalam Surat Keputusan Menteri P R dan K tanggal 6 Juli 1956 No. 40719/S. Sewaktu PTPG Batusangkar dimasukkan ke Universitas Andalas sebagai Fakultas Keguruan dan Ilmu Pendidikan, maka sesuai dengan maksud Surat Keputusan Menteri P R dan K tanggal 25 November 1958, "Statuta Nasional" PTPG tersebut diatas dinyatakan tetap berlaku untuk IKIP yang

baru itu. Anggaran Rumah Tangga untuk PIRG dan IKIP Universitas Andalas juga ada. Sayangnya, waktu pada tahun 1964 IKIP Unand dirubah statusnya menjadi IKIP Jakarta Cabang Padang dan pada tahun 1965 menjadi IKIP Padang yang berdiri sendiri, status dari Peraturan tentang PIRG dan RT yang ada menjadi kebur. Inilah yang menyebabkan banyak diantara civitas academica kita, terutama yang baru, merasa seolah-olah IKIP Padang tidak punya landasan kerja.

/dan
Guna menghilangkan keraguan yang ada, agar terdapat statuta yang mampu menampung perkembangan Institut selama tahun-tahun terakhir ini, maka semenjak kami mulai memegang pimpinan IKIP Padang November 1973, kami secara sungguh-sungguh telah mengusahakan agar statuta IKIP Padang yang baru dapat disusun bersama sesuai dengan keadaan sekarang dan harapan perkembangan dimasa mendatang. Akhirnya, pada 14 Agustus 1975 Senat IKIP Padang telah mensahkan statuta baru tersebut. Menjelang Desember tahun ini diharapkan beberapa peraturan pelaksanaan yang penting sudah akan dapat pula diselesaikan.

Tetapi kepada civitas academica IKIP Padang ingin kami ingatkan bahwa statuta dan peraturan tidak ada artinya kalau tidak dilaksanakan oleh manusia yang baik. Oleh sebab itu faktor manusialah yang lebih menentukan. Staf pengajar, karyawan tata-usaha, pimpinan pada berbagai unit, pendeknya, kita semua inilah yang akan menentukan maju mundurnya Institut ini.

B. Prinsip Pengelolaan untuk Pencapaian Sasaran

Untuk dapat menjamin pengembangan yang kontinu dan terarah serta menghindari pengulangan dan tumpang-tindih yang boros, maka perencanaan amat diperlukan. Hal ini telah kami bicarakan pada bagian I. Inti dari masalah perencanaan ialah menetapkan dan memperinci sasaran yang ingin dicapai oleh Institut ini. Berikutnya menentukan kegiatan-kegiatan apa yang harus dilakukan untuk pencapaian sasaran tersebut, bila masing-masing kegiatan itu harus dilakukan, siapa yang akan melakukannya dan akhirnya beban apakah dan

nan lama yang akan segera mengakhiri masa jabatan mereka. Kami ingin menyampaikan penghargaan dan ucapan terima kasih. Tugas pokok kita, mendidik, meneliti dan mengabdikan kepada masyarakat di bidang keahlian masing-masing. Kita menunggu saudara-saudara kembali. Inilah karir kita yang sesungguhnya.

Kepada para dosen yang memilih dan karyawan lainnya kami minta agar memberikan kerja sama yang lebih baik lagi kepada pimpinan-pimpinan baru nanti.

IV. PERANGKAP KERJA BIDANG KEMAHASISWAAN

Seperti pernah kami tegaskan dua tahun yang lalu, tanpa mahasiswa, IKIP ini tidak akan ada. Tujuan pokok Institut ini ialah membimbing mahasiswa tersebut untuk mencari ilmu, mencari pengalaman, mendapatkan metoda untuk mencari lebih banyak lagi ilmu dan pengalaman guna diabdikan bagi masyarakat bangsa dan manusia dalam bidang karir masing-masing.

Kita menginginkan agar tamatan Institut ini dapat memenuhi harapan-harapan yang disebutkan dalam Keputusan Menteri P dan K No.041/O/1974, sehingga mereka dapat menjadi manusia yang :

- a. paham, mencintai dan mengamalkan nilai-nilai kehidupan Pancasila;
- b. sehat jasmani dan rohaninya;
- c. memiliki pengetahuan dan keterampilan yang cukup serta mencintai bidang tugas masing-masing;
- d. kreatif, baik dalam bidang profesinya sebagai pendidik, maupun dalam kehidupan sehari-hari lainnya;
- e. mempunyai rasa tanggung-jawab dan disiplin;
- f. mempunyai sikap demokratis dan penuh tenggang-rasa;
- g. berbudi-pekerti yang luhur;
- h. mencintai bangsa dan negerinya dan mencintai sesama manusia.

Sistem pendidikan, ruang lingkup dan materi kurikulum, metoda perkuliahan, sistem penilaian, kehidupan extra-kurikuler, dll di IKIP kita ini haruslah sanggup membawa mahasiswa kita kepada

tujuan-tujuan tersebut diatas secara efektif dan efisien. Suasana kampus harus dibina demikian rupa sehingga menunjang sasaran pokok pendidikan tersebut diatas.

Usaha-usaha pengembangan yang telah kita lakukan untuk mencapai sasaran pokok tersebut diatas adalah sebagai berikut :

- (1) Di bidang akademis, seperti telah diuraikan di depan, telah dipertahankan gabungan sistem kredit, seminar dan efektif.
- (2) Di bidang kegiatan ekstra-kurikuler telah ditingkatkan kegiatan olah-raga, kesenian dan ceramah-ceramah. Fakultas-fakultas patut dipuji kegiatan mereka untuk secara teratur mengadakan masa perkenalan, pekan olah-raga dan kesenian mahasiswa fakultas. Panitia POSMA mulai tahun 1975 ini telah pula mengaitkan beberapa kegiatan akademis dalam acaranya.
- (3) Di bidang organisasi kemahasiswaan telah dibina proses demokrasi dan konsultasi yang lebih baik, misalnya antara Dema dan MPM, Dema dan Pimpinan Institut, dll.
- (4) Untuk meningkatkan komunikasi mahasiswa, mulai awal tahun, 1975 ini telah terbit majalah untuk dan dari mahasiswa sendiri. Pembinaan majalah Media ini telah dilakukan dengan dana SPP. Senat IKIP Padang telah menyetujui alokasi 15% dari seluruh dana SPP untuk bidang kemahasiswaan. Disamping itu telah diterima pula bantuan Dep P dan K sebanyak 1,7 juta rupiah untuk menunjang kegiatan kemahasiswaan.
- (5) Untuk meningkatkan prestasi belajar telah diperoleh beasiswa bagi mahasiswa yang patut menerimanya untuk tahun 1975 sbb :
 - (a) beasiswa Supersemar untuk 50 orang;
 - (b) beasiswa Pembinaan Bakat untuk 6 orang;
 - (c) beasiswa Dep P dan K untuk 91 orang.
 - (d) beasiswa Yayasan Pembina Pembangunan Sumatera Barat untuk 3 orang.

Disamping itu pemuncak-pemuncak dalam prestasi akademis

pada setiap jurusan dalam tahun 1975 ini akan diberikan penbebasan SPP selama tahun 1976. Mahasiswa yang sangat lemah ekonominya, tetapi mempunyai kesungguhan dan kesengapuan belajar telah pula kami bebaskan dari kewajiban SPP selama tahun 1975.

- (6) Untuk meningkatkan usaha pembinaan manusia seutuhnya, telah diadakan pemilihan mahasiswa teladan 1975. Untuk pemegang 1 s/d 5 diberikan piagam oleh Menteri P dan K dan hadiah uang tunai oleh IKIP Padang sendiri.

Yang terasa masih belum cukup diperhatikan selama ini ialah pembinaan personal pengelola bidang-bidang kemahasiswaan. Oleh sebab itu kami sangat berterima kasih pada Dep P dan K dan AID yang memungkinkan tiga orang staf kami tugas belajar di Amerika Serikat sejak Juli yang lalu, masing-masing di bidang bimbingan kemahasiswaan, registراسi mahasiswa, dan praktek mengajar. Setelah mereka kembali tahun depan, akan diadakan penataran untuk staf biro kemahasiswaan, kantor registراسi dan biro praktek keguruan.

V. PENGABDIAN MASYARAKAT

Yang telah dilakukan di bidang pengabdian masyarakat ialah sebagai berikut :

- (1) Membantu beberapa Perguruan Tinggi lain, baik negeri maupun swasta dalam bidang akademik dengan memberi bantuan dosen dan menyelenggarakan ujian Negara.
- (2) Membantu penataran guru-guru, baik yang dilaksanakan di kabupaten-kabupaten, maupun dalam rangka Pusat Penataran Regional untuk Sumatera bagian Tengah dan Selatan.
- (3) Membantu persiapan pengadaan Balai Penataran Guru dengan bekerja sama dengan Kantor Wilayah Dep P dan K Sumatera Barat.
- (4) Mengadakan seminar untuk guru-guru (tahun 1975 untuk Bahasa Indonesia bersama Ikatan Guru Bahasa Indonesia).
- (5) Memenuhi permintaan ceramah dari berbagai pihak.

- (6) Berbantuan tenaga konsultan/tenaga ahli pada beberapa instansi untuk tugas/proyek tertentu.
- (7) menerbitkan Jurnal Pendidikan dalam rangka membantu penampungan hasil membaca dan menulis dari para pendidik di daerah ini.
- (8) Pengiriman tenaga mahasiswa untuk bekerja di desa melalui proyek KEM (Kuliah Kerja Nyata). Tahun ini adalah tahun pertama kami melaksanakan proyek ini. Sampai 1 September lalu 30 orang mahasiswa yang sudah mendaftar secara sukarela akan berangkat ke berbagai pelosok Sumatera Barat. Bila biaya mengizinkan, maka tahun depan mahasiswa tahun terakhir di tingkat Sarjana Muda akan diwajibkan mengikuti program KEM ini. Dari pengalaman persiapan KEM ini kami telah melihat manfaat yang tidak sedikit dari program tersebut. Dari ceramah-ceramah yang dibawakan oleh kepala-kepala Jawatan, dll mahasiswa mendapatkan informasi dan gambaran langsung dari berbagai bidang dan masalah kehidupan nyata dalam masyarakat. Hal ini akan lebih mendekatkan mahasiswa kepada sasaran pembangunan yang sebenarnya, yaitu rakyat banyak, terutama yang ada di desa-desa. Evaluasi dari program ini nanti akan dapat mengungkapkan sejauh mana program tersebut dapat memberikan manfaat timbal balik bagi mahasiswa dan masyarakat di satu pihak dan masyarakat di pihak lain.

VI. PERENCANAAN KEMAJUAN DAN F. M. I. I. I. I.

seperti telah kami sampaikan pada perayaan Dies Natalis tahun 1974, Senat telah menyetujui agar kampus IKIP Padang yang permanen tetap dibangun pada tempat yang sekarang. Dalam rangka pembangunan tersebut kami telah mendapat bantuan dan pengertian yang baik dari Pemerintah Kota Padang dan masyarakat di sekitarnya. Kepada mereka kami menyampaikan pengharapan dan terima kasih. Perincian dari kegiatan pembangunan ini sedang disusun oleh kota University Planning.

VIII. PENUTUP

Kami harapkan semoga laporan ini beserta lampiran-lampirannya dapat dijadikan bahan penilaian bagi kita semua tentang kegiatan-kegiatan yang telah dilakukan tahun yang lalu dan tentang pelaksanaan rencana pengembangan di masa depan.

Alhingga kami ingin secara tulus menyampaikan penghargaan dan terima kasih kami kepada semua pihak yang telah membantu pengembangan IKIP Padang selama tahun terakhir khususnya, dan selama 21 tahun yang lalu ini umumnya. Terlalu banyak untuk kami sebutkan satu persatu, namun penghargaan khusus ingin kami berikan kepada penyumbang yang terbesar, yaitu Pemerintah Pusat maupun Daerah beserta masyarakat umumnya.

Sebagai Pimpinan Institut saya juga ingin menyampaikan penghargaan dan terima kasih kepada seluruh staf pengajar, staf administrasi dan mahasiswa IKIP Padang yang telah bekerja tekun di bidang masing-masing untuk pengembangan dan pembinaan Institut ini. Juga kepada seluruh Panitia Bios dan semua pihak yang telah ikut memeriahkan acara-acara olah-raga, kesenian, dll dalam rangka peringatan Hari Jadi IKIP Padang ke-21 ini kami menyampaikan banyak terima kasih.

Semoga Tuhan Yang Maha Pengasih dan Penyayang akan selalu memberikan bimbingan, petunjuk dan berkahNya kepada kita semua.

Padang, 30 Agustus 1975

Rektor Institut Keguruan dan
Ilmu Pendidikan Padang,



(Dr. Jakob Isman)

1	2	3	4
		<p>1.5. Pengembangan Tenaga Staf non-Edukatif.</p> <p>1.6. Pengembangan Bidang Fasilitas.</p> <p>1.7. Pengembangan Bidang Organisasi.</p>	<p>1.4.3.1. Menyempurnakan struktur organisasi Kantor Regis- terasi yang ada.</p> <p>1.4.3.2. Menatar/menambah/membentuk tenaga registrasi</p> <p>1.4.4.1. Menambah ruangan-ruangan perkuliahan, laborato- rium, workshop, perpustakaan, auditorium, sport hall dan sebagainya.</p> <p>1.4.4.2. Menambah fasilitas peralatan untuk yang terse- but (1.4.1., 1.4.2., 1.4.3.).</p> <p>1.5.1.1. Menambah jumlah staf non-edukatif</p> <p>1.5.1.2. Mengadakan penataran untuk tenaga non-edukatif</p> <p>1.5.2.3. Mengusahakan sistim insentif untuk menambah "income" staf non-edukatif sesuai dengan tang- gung jawab dan prestasi kerjanya.</p> <p>1.5.3.1. Menentukan Standar/kriteria prestasi istimewa.</p> <p>1.5.3.2. Mengidentifikasi urgensi dan fungsi-fungsi ketata-usahaan di Perguruan Tinggi.</p> <p>1.6.1. Membangun tambahan pra-sarana dan sarana fisik.</p> <p>1.6.2. Membina sarana non-fisik untuk mengujudkan su- sana yang menguntungkan bagi kegiatan-kegiatan IKIP.</p> <p>1.7.1. Menyempurnakan tugas-tugas administrasi Umum yang sudah ada di tingkat Institut.</p> <p>1.7. . Memindahkan administrasi umum yang masih ada ditingkat Fakultas ke tingkat Institut; seperti</p>

1	2	3	4
II	<p>2. Purna Sarjana</p> <p><u>IN-SERVICE TRAINING.</u></p> <p>1. Penataran Guru.</p> <p>2. Penataran tenaga pendidik bukan guru.</p>	<p>-</p> <p>Membantu Balai Penataran Guru (BPG/PPR) Padang.</p> <p>Persiapan kearah pelaksanaan.</p> <p>1. Pengembangan bidang penelitian.</p> <p>2. Pengembangan bidang pengabdian masyarakat.</p>	<p>pemeliharaan data mahasiswa (record keeping) dll.</p> <p>-</p> <p>Membantu pelaksanaan Penataran BPG, PPR Padang.</p> <p>Mempersiapkan program pendidikan administrasi dan perencanaan pendidikan.</p> <p>1.1. Mengusahakan pembibitan dan pengembangan tenaga penelitian.</p> <p>1.2.1. Memperbaiki distribusi tenaga penelitian dan staf. qdukatif</p> <p>1.2.2. Menambah tenaga penelitian baru.</p> <p>1.3. Membuat rencana anggaran dan penyediaannya.</p> <p>1.4. Mengkoordinir tenaga-tenaga badan penelitian yang ada.</p> <p>2.1. Menentukan "rank of priorities".</p> <p>2.2. Menambah dan membina tenaga yang "qualified" untuk mengemban usaha pengabdian masyarakat.</p> <p>2.3. Menambah sumber-sumber biaya untuk terlaksananya usaha pengabdian dengan baik.</p> <p>2.4. Memulai dan meningkatkan KKN.</p>
III	<p>Penelitian/Pengabdian masyarakat.</p>	<p>1. Pengembangan bidang penelitian.</p> <p>2. Pengembangan bidang pengabdian masyarakat.</p>	<p>1.1. Mengusahakan pembibitan dan pengembangan tenaga penelitian.</p> <p>1.2.1. Memperbaiki distribusi tenaga penelitian dan staf. qdukatif</p> <p>1.2.2. Menambah tenaga penelitian baru.</p> <p>1.3. Membuat rencana anggaran dan penyediaannya.</p> <p>1.4. Mengkoordinir tenaga-tenaga badan penelitian yang ada.</p> <p>2.1. Menentukan "rank of priorities".</p> <p>2.2. Menambah dan membina tenaga yang "qualified" untuk mengemban usaha pengabdian masyarakat.</p> <p>2.3. Menambah sumber-sumber biaya untuk terlaksananya usaha pengabdian dengan baik.</p> <p>2.4. Memulai dan meningkatkan KKN.</p>

3. PROYEKSI PENATARAN STAF EDUKATIF IKIP . PADANG

1974 - 1979 (dalam jumlah orang)

No.	Penataran	1974	1975	1976	1977	1978	1979
1.	Bahasa Inggris	26	28	32	36	41	20
2.	Spesialisasi Bidang Jurusan	26	28	31	35	41	21
3.	Bimbingan Penyuluhan	26	28	31	35	40	21
4.	Penelitian	26	29	32	35	41	20
5.	Evaluasi	26	29	33	36	41	21

4. PROYEKSI JUMLAH PENATARAN PEGAWAI TATA USAHA 1974 - 1979.

T a h w n :	G o l o n g a n							
	III/a	II/c	II/b	II/a	I/d	I/c	II/b	I/a
1974	1	2	2	1	1	1	1	2
1975	1	2	2	1	1	1	1	2
1976	1	2	2	1	1	1	1	2
1977	-	2	2	1	1	-	1	2
1978	-	-	2	1	1	-	1	2
1979	-	-	2	1	1	-	1	2

5. PROYEKSI TAMBAHAN LUAS TANAH BANGUNAN (TERMASUK HALAMAN)

IKIP PADANG 1974 - 1979 (DALAM M²)

No. :	F a k u l t a s :	1974	1975	1976	1977	1978	1979
1	Fak. Ilmu Pendidikan	4692	4811	5310	5610	6033	6348
2.	Fak. Keguruan Peng. Sosial	12008	14337	16959	20648	24275	28406
3	Fak. Keguruan Sastra Seni	8357	7394	9536	10358	11105	11756
4	Fak. Keguruan Ilmu Eksakta	5141	8493	6315	9752	7529	13257
5	Fakultas Keguruan Teknik	6303	9732	7626	11870	15021	19511

6. PROYEKSI RATIO LUAS BANGUNAN/MAHASISWA IKIP PADANG *)
 (1974 - 1979). (DALAM M²)

No.	Bangunan	: 1974	: 1975	: 1976	: 1977	: 1978	: 1979
1.	Ruang kuliah	1,75	2,22	2,69	3,16	3,63	4
2.	Workshop	2,21	4,16	6,11	8,06	10,01	12
3.	L a b o r a t o r i u m	2,95	4,76	6,57	8,38	10,19	12
4.	Perpustakaan	0,51	0,61	0,70	0,80	0,90	1
5.	Kantor Administrasi	0,11	0,14	0,17	0,20	0,22	0,25
6.	A u l a	0,48	0,58	0,68	0,78	0,88	1
7.	Asrama Mahasiswa	3,08	6,08	9,08	12,08	15,08	18
8.	Perumahan Staf Pengajar/ Pegawai	1,40	2,06	2,78	3,67	4,66	6
9.	Perumahan expert L.N.	-	-	-	-	-	-
10.	Faculty Club	0,06	0,09	0,11	0,13	0,15	0,17
11.	Kantor/Ruang kerja Staf Pengajar	0,23	0,33	0,43	0,53	0,63	0,73

*) Jumlah Mahasiswa berdasarkan trend value.

1. DAFTAR JUMLAH STAF PENGAJAR IKIP PONDONG
TAHUN 1974 DAN TAHUN 1975
MENURUT PANGKAT/GOLONGAN.

No. Pangkat/Golongan		1974					1975					Keterangan	
		FIP	FKIE	FKPS	FKSS	FKT	FTP	FKIE	FKPS	FKSS	FKT		
1.	Guru Besar	IV/e	-	-	-	-	-	-	-	-	-	-	-
2.	Guru Besar	IV/d	-	-	-	-	-	-	-	-	-	-	-
3.	Lektor Kepala	IV/c	2	1	-	1	-	2	1	-	1	-	-
4.	Lektor Kepala	IV/b	1	-	5	7	-	1	-	5	7	-	-
5.	Lektor	IV/a	-	-	3	1	1	-	2	4	1	1	-
6.	Lektor Madya	III/d	2	2	4	1	-	2	1	6	1	-	-
7.	Lektor Muda	III/c	-	1	3	1	-	-	5	8	12	2	-
8.	Asisten Ahli	III/b	5	7	16	14	2	11	8	19	9	3	-
9.	Asisten Ahli Madya	III/a	9	10	16	15	6	6	10	6	13	5	-
Jumlah			19	21	47	40	9	22	27	48	44	11	-
10.	Asisten	II/d	6	9	2	5	1	5	7	2	3	1	-
11.	Asisten Madya	II/c	1	10	-	2	2	1	13	1	1	3	-
12.	Asisten Muda	II/b	9	25	9	9	17	16	28	17	12	23	-
Jumlah			16	44	11	16	20	22	48	20	16	27	-
			35	65	58	56	29	44	75	68	60	38	-
			----- 243 -----					----- 285 -----					

2. DAFTAR PERINCIAN KENAIKAN PANGKAT/TINGKAT/PENYESUAIAN UJARAN STAF PENGAJAR
IKIP PADJANG TAHUN 1974 / 1975 .-

No.	PANGKAT / GOLONGAN	FIP	EKIE	EKIS	EKSS	EKT	JUMLAH
1.	Guru Besar	IV/e	-	-	-	-	-
2.	Guru Besar	IV/d	-	-	-	-	-
3.	Lektor Kepala	IV/c	-	-	1	-	-
4.	Lektor Kepala	IV/b	-	-	-	-	-
5.	L e k t o r	IV/a	-	2	1	-	3
6.	Lektor Madya	III/d	-	1	3	-	4
7.	Lektor Muda	III/c	-	5	8	11	26
8.	Asisten Ahli	III/b	6	6	10	5	30
9.	Asisten Ahli Madya	III/a	1	6	-	3	2
10.	A s i s t e n	II/d	-	1	-	-	1
11.	Asisten Madya	II/c	-	4	1	-	2
12.	Asisten Muda	II/b.	-	-	-	-	-
J U M L A H		7	25	23	19	9	83

3. DAFTAR JUMLAH STAF PENG. J. R. IKIP PADJANG YANG SUDAH MELAKUKAI
 PENYIARAN / PEMBUDIDHAAN SELAMA SEPTEMBER 1974 - AGUSTUS 1975.

	Penyiaran Dalam Negeri	Pembudidhaan Luar Negeri
P. K. U. I. G. R.	1 bln - 6 bln	1 bln - 6 bln
M. I. P.	4	1
I. K. I. B.	12	1
P. K. P. S.	3	1
P. K. S. S.	9	-
P. K. T. P.	3	-
JUMLAH	31	3

1 Penyiaran Dalam Negeri
 1 bln - 6 bln 1 7 bln - 12 bln 1 1 bln - 6 bln 1 1 tahun - 3 tahun

31

3

3

1. DAFTAR MAHASISWA IKIP PADANG TAHUN 1974
MENURUT FAKULTAS/TINGKAT

Fakultas :	Tingkat I			Tingkat II			Tingkat III			Tingkat IV			Tingkat V			Jumlah		
	Jl	L	P	Jl	L	P	Jl	L	P	Jl	K	P	Jl	L	P	Jl	L	P
F I B	130	21	109	-	-	-	182	27	155	-	-	-	12	7	5	324	55	269
F K I E	90	34	56	-	-	-	199	63	136	48	33	15	36	27	9	373	157	216
F K P S	119	34	85	-	-	-	202	75	127	52	40	12	34	31	3	407	180	227
F K S S	136	48	88	48	14	34	132	45	87	36	29	7	18	14	4	371	151	220
F K T	58	57	1	-	-	-	163	160	3	-	-	-	15	12	3	236	229	7
Jumlah	533	194	339	48	14	34	878	370	508	136	102	34	115	91	24	1710	771	939

2. DAFTAR MAHASISWA IKIP PADANG TAHUN 1975
MENURUT FAKULTAS/TINGKAT

Fakultas:	Tingkat I			Tingkat II			Tingkat III			Tingkat IV			Tingkat V			Jumlah		
	Jl	L	P	Jl	L	P	Jl	L	P	Jl	L	P	Jl	L	P	Jl	L	P
F I P	150	28	122	119	19	100	105	16	89	41	21	20	10	6	4	425	90	335
F K I E	75	20	55	76	30	46	82	28	54	38	21	17	51	33	18	322	132	190
F K P S	152	43	109	107	30	77	80	25	55	27	23	4	58	53	5	424	174	250
F K S S	113	44	69	110	39	71	137	46	91	15	11	4	38	30	8	413	170	243
F K T	85	83	2	42	40	2	94	4	98	52	51	1	14	11	3	291	279	12
Jumlah	575	218	357	454	158	296	502	209	293	175	127	46	171	133	38	1875	845	1030

3. DAFTAR JUMLAH LULUSAN SARJANA MUDA DAN SARJANA PENDIDIKAN IKIP PADANG
TAHUN 1974

F a k u l t a s	S a r j a n a M u d a			S a r j a n a		
	Laki-laki	Perempuan	Jumlah	Laki-laki	Perempuan	Jumlah
F I P	7	36	43	-	-	-
F K I E	30	61	91	6	-	6
F K P S	33	39	72	4	-	4
F K S S	11	43	54	7	1	8
F K T	55	4	59	2	-	2
J u m l a h	136	183	319	19	1	20

4. DAFTAR JUMLAH LULUSAN SARJANA MUDA DAN SARJANA PENDIDIKAN IKIP PADANG
TAHUN 1975.

FAKULTAS :	Sarjana Muda			Sarjana Pendidikan		
	: Laki - laki	: Perempuan	: Jumlah	: Laki - laki	: Perempuan	: Jumlah
F I P	6	53	59	-	1	1
F K I E	9	36	45	1	2	3
F K P S	8	26	34	4	-	4
K K S S	16	37	53	1	-	1
F K T	14	--	14	-	-	-
Jumlah	53	152	205	6	3	9

5. DAFTAR MAHASISWA IKIP PADANG TAHUN 1975
MENURUT FAKULTAS/JURUSAN/TINGKAT.

Fakultas :	Jurusan	Tingkat															Jumlah Semua.		
		I			II			III			IV			V			Jl	L	P
		Jl	L	P	Jl	L	P	Jl	L	P	Jl	L	P	Jl	L	P			
FIP	1. Bimbingan & Penyuluhan.	46	15	31	38	14	24	23	11	12	11	6	5	5	4	1	123	50	73
	2. I. Kesejahteraan Keluarga.	58	-	58	49	-	49	58	-	58	8	-	8	-	-	-	173	-	173
	3. Pendidikan Umum	46	13	33	32	5	27	24	5	19	22	15	7	5	2	3	129	40	89
	Jumlah	150	28	122	119	19	100	105	16	89	41	21	20	10	6	4	425	90	335
FKIE	1. Biologi	21	3	18	20	9	11	20	5	15	14	5	9	23	12	11	98	34	64
	2. Fisika	13	3	10	9	6	3	23	5	18	12	10	2	3	3	-	60	27	33
	3. Kimia	22	4	18	16	3	13	29	13	16	7	5	2	10	5	5	84	30	54
	4. Ilmu Pasti	19	10	9	31	12	19	10	5	5	5	1	4	15	13	2	80	41	39
	Jumlah	75	20	55	76	30	46	82	28	54	38	21	17	51	33	18	322	132	190
FKPS	1. Ekonomi	42	15	27	31	6	25	16	7	9	8	6	2	32	30	2	129	64	65
	2. Hukum	37	10	27	33	13	20	15	3	12	5	3	2	13	10	3	103	39	64
	3. Ilmu Bumi	34	9	25	32	8	24	39	12	27	-	-	-	-	-	-	105	29	76
	4. Sejarah	39	9	30	11	3	8	10	3	7	14	14	-	13	13	-	87	42	45
	Jumlah	152	43	109	107	30	77	80	25	55	27	23	4	58	53	5	424	174	250

Fakultas :	Jurusan :	Tingkat :															Jumlah Semua :		
		I			II			III			IV			V					
		Jl	L	P	Jl	L	P	Jl	L	P	Jl	L	P	Jl	L	P	Jl	L	P
FKSS	1. Bahasa & Sastra Indonesia	43	14	29	38	9	29	39	7	32	5	2	3	22	17	5	147	49	98
	2. Bahasa & Sastra Inggris	54	20	34	59	25	34	63	24	39	6	5	1	13	10	3	195	84	111
	3. Seni Rupa	16	10	6	13	5	8	35	15	20	4	4	-	3	3	-	71	37	34
	4. Bahasa & Sastra Arab.	-	-	-	-	-	-	-	-	-	-	-	-	-	-	-	-	-	-
	Jumlah	113	44	69	110	39	71	137	46	91	15	11	4	38	30	8	413	170	243
P K T	1. Bangunan Gedung	25	25	-	13	13	--	26	24	2	-	-	-	-	-	-	64	62	2
	2. Listrik	10	9	1	4	3	1	11	10	1	-	-	-	-	-	-	25	22	3
	3. Mesin	41	41	-	18	18		35	-	-	22	22		10	9	1	126	125	1
	4. Sipil	9	8	1	7	6	1	26	25	1	30	29	1	4	2	2	76	70	6
	Jumlah	85	83	2	42	40	2	98	94	4	52	51	1	14	11	3	291	279	12
Jumlah Semua :		575	218	357	454	158	296	502	209	293	173	127	46	171	133	38	1875	845	1030

6. DAFTAR MAHASISWA PERFAKULTAS TAHUN 1975 MENURUT TAHUN KELAHIRAN (UMUR)
(TINGKAT SARJANA)

	F A K U L T A S																	
	: F I P			: F K I E			: F K P S			: F K S S			: F K T			: Jumlah		
	: JI	: L	: P	: JI	: L	: P	: JI	: L	: P	: JI	: L	: P	: JI	: L	: P	: JI	: L	: P
1956 (19 tahun atau sesudahnya)	-	-	-	-	-	-	-	-	-	-	-	-	-	-	-	-	-	-
1955 (20 tahun)	-	-	-	-	-	-	-	-	-	-	-	-	-	-	-	-	-	-
1954 (21 tahun)	-	-	-	-	-	-	-	-	-	-	-	-	-	-	-	-	-	-
1953 (22 tahun)	2	-	2	-	-	-	-	-	-	-	-	-	-	-	-	2	-	2
1952 (23 tahun)	1	-	1	3	3	-	-	-	-	-	-	-	-	-	-	4	3	1
1951 (24 tahun)	-	-	-	7	2	5	2	1	1	2	1	1	-	-	-	11	4	7
1950 (25 tahun)	3	-	3	8	3	5	3	3	-	1	1	-	3	3	-	18	10	8
1949 (26 tahun)	3	-	3	11	4	7	6	4	2	1	1	-	4	4	-	25	13	12
1948 (27 tahun)	-	-	-	7	3	4	2	2	-	3	2	1	2	1	1	14	8	6
1947 (28 tahun)	4	3	1	8	5	3	1	1	-	4	3	1	5	5	-	22	17	5
1946 (29 tahun)	38	24	14	45	34	11	71	65	6	40	32	8	51	48	3	219	177	42
Tidak diketahui	-	-	-	-	-	-	-	-	-	2	1	1	1	1	-	3	2	1
J u m l a h	51	27	24	89	54	35	85	76	9	53	41	12	66	62	4	344	260	84

**7. DAFTAR MAHASISWA PERFAKULTAS TAHUN 1975 MENURUT TAHUN KELAHIRAN ((UMUR))
(TINGKAT SARJANA MUDA)**

Tahun Kelahiran (Umur)	F A K U L T A S																	
	F I P			F K I E			F K P S			F K S S			F K T			Jumlah		
	Jl	L	P	Jl	L	P	Jl	L	P	Jl	L	P	Jl	L	P	Jl	L	P
1956 (19 tahun) atau sesudahnya	22	2	20	16	2	14	14	5	9	12	4	8	7	7	-	71	20	51
1955 (20 tahun)	91	12	79	41	7	34	73	11	62	62	17	45	30	30	-	297	77	220
1954 (21 tahun)	101	18	83	39	12	27	81	19	62	85	28	57	34	32	2	340	109	231
1953 (22 tahun)	49	10	39	42	9	33	61	23	38	68	21	47	28	26	2	248	89	159
1952 (23 tahun)	32	6	26	27	6	21	25	5	20	47	13	34	30	29	1	161	59	102
1952 (23 tahun)	32	6	26	27	6	21	25	5	20	47	13	34	30	29	1	161	59	102
1951 (24 tahun)	43	5	38	20	11	9	24	11	13	30	13	17	15	13	2	132	53	79
1951 (24 tahun)	43	5	38	20	11	9	24	11	13	30	13	17	15	13	2	132	53	79
1950 (25 tahun)	18	4	14	8	2	6	19	8	11	19	10	9	22	22	-	86	46	40
1950 (25 tahun)	18	4	14	8	2	6	19	8	11	19	10	9	22	22	-	86	46	40
1949 (26 tahun)	10	2	8	9	3	6	8	3	5	7	3	4	14	13	1	48	24	24
1949 (26 tahun)	10	2	8	9	3	6	8	3	5	7	3	4	14	13	1	48	24	24
1948 (27 tahun)	3	-	3	3	2	1	4	2	2	2	2	-	10	10	-	22	16	6
1948 (27 tahun)	3	-	3	3	2	1	4	2	2	2	2	-	10	10	-	22	16	6
1947 (28 tahun)	-	-	-	2	2	-	2	2	-	2	1	1	8	8	-	14	13	1
1947 (28 tahun)	-	-	-	2	2	-	2	2	-	2	1	1	8	8	-	14	13	1
1946 (29 tahun)	5	4	1	26	22	4	15	10	5	24	16	8	19	19	-	89	71	18
1946 (29 tahun)	5	4	1	26	22	4	15	10	5	24	16	8	19	19	-	89	71	18
atau sebelumnya	-	-	-	-	-	-	13	2	11	2	1	1	8	8	-	23	11	12
Tidak diketahui	-	-	-	-	-	-	13	2	11	2	1	1	8	8	-	23	11	12
J u m l a h	374	63	311	233	78	155	339	101	238	360	129	231	225	217	8	1351	588	943

8. DAFTAR MAHASISWA PERFAKULTAS TAHUN 1975 MENURUT STATUS BELAJAR.

Fakultas	SARJANA MUDA												SARJANA																				
	Biasa			Tugas Belajar			Izin Belajar			Beasiswa			Jumlah			Biasa			Tugas Belajar			Izin Belajar			Beasiswa			Jumlah					
	Jl	L	P	Jl	L	P	Jl	L	P	Jl	L	P	Jl	L	P	Jl	L	P	Jl	L	P	Jl	L	P	Jl	L	P	Jl	L	P	Jl	L	P
FIP	368	60	308	3	1	2	3	2	1	-	-	-	374	63	311	5	2	3	-	-	-	46	25	21	-	-	-	51	27	24			
FKIE	212	59	153	13	12	1	8	7	1	-	-	-	233	78	155	34	14	20	5	4	1	50	36	14	-	-	-	89	54	35			
FKPS	325	89	236	13	8	5	1	4	-	-	-	-	339	98	241	19	18	1	7	5	2	59	53	6	-	-	-	85	76	9			
FKSS	343	118	225	12	8	4	5	3	2	-	-	-	360	129	231	10	9	1	8	6	2	35	26	9	-	-	-	53	41	12			
FKT	215	207	8	7	7	-	3	3	-	-	-	-	225	217	8	4	3	1	4	4	-	58	55	3	-	-	-	66	62	4			
IKIP	1463	533	930	48	36	12	17	16	4	-	-	-	1531	585	946	72	46	26	24	19	5	248	195	53	-	-	-	344	260	84			

9. DAFTAR MAHASISWA PERFAKULTAS TAHUN 1975 MENURUT STATUS SIPIL.

Fakultas	SARJANA MUDA									SARJANA														
	Belum kawin			Kawin			Janda/Duda			Jumlah			Belum kawin			Kawin			Janda/Duda			Jumlah		
	Jl	L	P	Jl	L	P	Jl	L	P	Jl	L	P	Jl	L	P	Jl	L	P	Jl	L	P	Jl	L	P
F I P	363	58	305	11	5	6	-	-	-	374	63	311	12	1	11	36	25	11	3	1	2	51	27	24
F K I E	208	57	151	25	21	4	-	-	-	233	78	155	49	24	25	40	30	10	-	-	-	89	54	35
F K P S	315	84	231	23	14	9	1	-	1	339	98	241	23	17	6	59	57	2	3	2	1	85	76	9
F K S S	336	114	222	23	14	9	1	1	-	360	129	231	16	10	6	35	30	5	2	1	1	53	41	12
F K T	206	198	8	18	18	-	1	1	-	225	217	8	19	16	3	46	45	1	1	1	-	66	62	4
I K I P	1428	511	917	100	72	28	3	2	1	1531	585	946	119	68	51	216	187	29	9	5	4	344	260	84

10. DAFTAR MAHASISWA PERFAKULTAS TAHUN 1975 MENURUT GOLONGAN AGAMA.

Fakultas.	Sarjana Muda											Sarjana																		
	Islam			Katholik			Protestan			Budha			Jumlah SM			Islam			Katholik			Protestan			Budha			Jumlah		
	Jl	L	P	Jl	L	P	Jl	L	P	Jl	L	P	Jl	L	P	Jl	L	P	Jl	L	P	Jl	L	P	Jl	L	P			
F I P	373	63	310	-	-	-	1	-	1	-	-	-	374	63	311	51	27	24	-	-	-	-	-	-	-	-	-	51	27	24
FKIE	228	75	153	5	3	2	-	-	-	-	-	-	233	78	155	89	54	35	-	-	-	-	-	-	-	-	89	54	35	
FKPS	338	98	240	-	-	-	1	-	1	-	-	-	339	98	241	83	74	9	1	1	-	1	1	-	-	-	85	76	9	
FKSS	357	128	229	1	-	1	-	-	-	2	1	1	360	129	231	51	39	12	1	1	-	-	-	-	1	1	-	53	41	12
F K T	225	217	8	-	-	-	-	-	-	-	-	-	225	217	8	64	60	4	1	1	-	1	1	-	-	-	66	62	4	
IKIP	1521	581	940	6	3	3	2	-	2	2	1	1	1531	585	946	338	254	84	3	3	-	2	2	-	1	1	-	344	260	84

11. DAFTAR MAHASISWA PERFAKULTAS BEKERJA, TIDAK BEKERJA.

TAHUN 1975

Fakultas:	Sarjana Muda									Sarjana								
	Bekerja			Tidak Bekerja			Tidak Diketahui			Bekerja			Tidak Bekerja			Tidak Diketahui		
	Jl	L	P	Jl	L	P	Jl	L	P	Jl	L	P	Jl	L	P	Jl	L	P
F I P	8	5	3	347	55	292	19	3	16	44	26	18	7	1	6	51	27	24
F K I E	11	10	1	222	68	154	-	-	-	72	48	24	17	6	11	-	-	-
F K P S	6	4	2	290	77	213	43	17	26	62	58	4	19	15	4	4	3	1
F K S S	12	9	3	348	120	228	-	-	-	46	36	10	7	5	2	2	-	-
F K T	27	26	1	167	161	6	31	30	1	56	52	4	4	4	-	6	6	-
I K I P	64	54	10	1374	481	893	93	50	43	280	220	60	54	31	23	61	36	25

12. DAFTAR MAH ASISWA TAHUN 1975 MENURUT IJAZAH S1A YANG DIMILIKI
(TINGKAT SARJANA)

No.	I j a z a h	F A K U L T A S															Jumlah		
		F I P			F K I E			F K P S			F K S S			F K T			Jl:	L:	P:
		Jl:	L:	P:	Jl:	L:	P:	Jl:	L:	P:	Jl:	L:	P:	Jl:	L:	P:			
1.	SM.Pembangunan	-	-	-	-	-	-	-	-	-	-	-	-	-	-	-	-	-	-
2.	S M A	4	1	3	62	34	28	42	37	5	19	16	3	10	7	3	137	95	42
3.	S M E A	-	-	-	-	-	-	29	25	4	2	1	1	-	-	-	31	26	5
4.	S T M	-	-	-	10	8	2	-	-	-	-	-	-	54	53	1	64	61	3
5.	S P G	36	26	10	17	12	5	14	14	-	29	23	6	-	-	-	96	75	21
6.	S K K A	9	-	9	-	-	-	-	-	-	1	-	1	-	-	-	10	-	10
7.	PGA 6 Tahun	2	-	2	-	-	-	-	-	-	2	1	1	2	2	-	6	3	3
8.	S S R I	-	-	-	-	-	-	-	-	-	-	-	-	-	-	-	-	-	-
9.	S P M A	-	-	-	-	-	-	-	-	-	-	-	-	-	-	-	-	-	-
10.	S A K M A	-	-	-	-	-	-	-	-	-	-	-	-	-	-	-	-	-	-
11.	P G S L P	-	-	-	-	-	-	-	-	-	-	-	-	-	-	-	-	-	-
J u m l a h		51	27	24	89	54	35	85	76	9	53	41	12	66	62	4	344	260	84

13. DAFTAR MAHASISWA PERFAKULTAS TAHUN 1975 MENURUT IJAZAH SLA YANG DIMILIKI
(TINGKAT SARJANA MUDA)

No	Ijazah	F A K U L T A S															Jumlah		
		F I P			F K I E			F K P S			F K S S			F K T			Jl	L	P
		Jl	L	P	Jl	L	P	Jl	L	P	Jl	L	P	Jl	L	P			
1	SM.Pemba- ngunan	5	-	5	4	1	3	6	-	6	4	-	4	2	2	-	21	3	18
2.	S M A	61	3	58	164	51	113	119	28	91	122	32	90	28	25	3	494	139	355
3.	S M E A	9	1	8	-	-	-	73	30	43	12	4	8	-	-	-	94	36	58
4.	S T M	1	1	-	3	2	1	-	-	-	3	3	-	194	189	5	201	195	6
5.	S P G	97	22	75	49	18	31	71	21	50	93	36	57	-	-	-	310	97	231
6.	S K K A	89	-	89	1	-	1	20	-	20	24	-	24	-	-	-	134	-	134
7.	PGA 6 Thn.	110	36	74	7	3	4	42	15	27	74	46	28	1	1	-	234	101	133
8.	S S R I	2	-	2	-	-	-	5	1	4	20	5	15	-	-	-	27	6	21
9.	S P M A	-	-	-	2	-	2	-	-	-	-	-	-	-	-	-	2	-	2
10.	S A K M A	-	-	-	-	-	-	-	-	-	2	-	2	-	-	-	2	-	2
11.	PGSLP	-	-	-	3	3	-	3	1	2	6	3	3	-	-	-	12	7	5
Jumlah		374	63	311	233	78	155	339	98	241	360	129	231	225	217	8	1531	585	946

14. DAFTAR MAHASISWA TAHUN 1975 MENURUT FAKULTAS DAN JENIS PEKERJAAN ORANG TUA
(TINGKAT SARJANA)

No.	Fakultas	PEKERJAAN ORANG TUA								Jumlah
		Pegawai Negeri	ABRI	Perusahaan Negara	Perusahaan Swasta	Petani	Pedagang	Usaha Sen- diri	Lain-lain	
1.	F I P	17	1	-	1	18	10	3	1	51
2.	F K I E	25	3	1	2	46	5	2	5	89
3.	F K P S	68	2	-	6	6	-	3	-	85
4.	F K S S	12	2	-	-	21	8	7	3	53
5.	F K T	24	1	-	6	21	2	12	-	66
Jumlah semua		146	9	1	15	112	25	27	9	344

15. DAFTAR MAHASISWA MENURUT PEKERJAAN ORANG TUA YANG DIBEDAKAN ATAS
FAKULTAS, TAHUN 1975 (TINGKAT SARJANA MUDA)

No.	Fakultas	PEKERJAAN ORANG TUA								Jumlah
		Pegawai Negeri	A B R I	Perusahaan: Negara	Perusahaan: Swasta.	Petani	Pedagang	Usaha *) sendiri	Lain2 **)	
1.	F I P	97	31	5	13	144	64	16	4	374
2.	F K I E	88	20	4	4	86	23	8	-	233
3.	F K P S	104	22	10	7	153	33	9	1	339
4.	F K S S	99	25	4	9	142	45	25	11	360
5.	F K T	49	12	5	2	109	18	30	-	225
Jumlah Semua		437	110	28	35	634	183	88	16	1531

*) : Umumnya tidak dibiayai oleh orang tuanya.

**): Bertukang, Pensiunan (tidak ada usaha lagi), Jualan kecil-kecilan dan sebagainya.

Lampiran V

PENGABDIAN
MASYARAKAT

1. DAFTAR JUMLAH STAF PENGAJAR IKIP PADANG
YANG DIDERI IZIN PERB. NTULNNYA P.D. PER-
CURULAN TINGGI/LEMB. GA. LAINNYA..-

No. Urut.	Nama Perguruan Tinggi/Lembaga lainnya	Status	Jumlah yang diperbantukan
1.	Fakultas Ekonomi, Universitas Andalas	Negeri	2
2.	I.IIN Imam Bonjol	Negeri	10
3.	AFDN, Bukittinggi	Negeri	2
4.	ASKI, Padang Panjang	Swasta	4
5.	ABA, Prayoga, Padang	Swasta	4
6.	ITSB, Padang	Swasta	7
7.	AKBP, Padang	Swasta	1
8.	ATP, Padang	Swasta	17
9.	Fakultas Sospol Imam Bonjol, Padang	Swasra	1
10.	AAI, Padang	Swasta	1
11.	ATIP, Padang	Swasta	9
12.	Universitas Muhammadiyah Padang/Bukittinggi	Swasta	2
13.	AKUB.H	Swasta	7
14.	STO	Negeri	1
15.	BP 3 Pusat Jakarta	Jawatan/Dinas	1
16.	PROVID., Propinsi Sum.Barat	Jawatan/Dinas	2
17.	PEMID., Kodys. Padang	Jawatan/Dinas	1
18.	B.PPED., Propinsi Sum. Barat.	Jawatan/Dinas	1
J U M L A H			73

2. DAFTAR PERINCIAN PARTISIPASI IKIP PADANG
DALAM BERBAGAI PENATARAN TAHUN 1975 .-

No.	Nama Jabatan/Dinas/ Melaksana penataran	Jenis Penataran
1.	Perwakilan Dept. P. dan K. Wilayah Daerah tk.I Sumatera Barat.	1.1. Penataran Guru-Guru SD Wilayah PDPLB Lubuk Ba- sung Timur (Bidang Studi I tenatika) 1.2. Penataran Kepala/Guru kelas V dan VI Kabin - PDPLB X Koto di Atas (Umum) 1.3. Penataran Guru-Guru S.D. Kodys Ladang (Bidang Studi PKK). 1.4. Penataran Kepala SMA se Sumbang-Riau (PPSI) - 1.5. Penataran Guru-Guru IPA SMP/SM. (IPA). 1.6. Kursus Perpustakaan Pengembangan Kurikulum T.K. Dept. Agama Padang. - (Kurikulum).
2.	Perwakilan Dept. Agama Wilayah Daerah tk.I Sumatera Barat.	
3.	I G A S A R Indarung	Penataran guru-guru SD IGASAR Kab. INDRANG (Bidang - Studi : Matematik, Bahasa Indonesia, IPA, IPS, Teh- nik Evaluasi, PPSI)

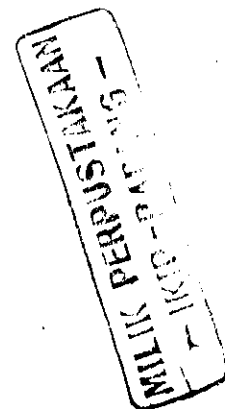

3. DAFTAR PERINCIAN KEGIATAN YANG DIIKUTI IKIP PADANG
DALAM TAHUN 1975.-

No. Kegiatan	Bidang	Tempat / Tingkat
1. Seminar	1.1. Pengajaran Bahasa di Perguruan Tinggi	Nasional
	1.2. Geografi	Nasional
	1.3. Pengajaran Bahasa Indonesia	Daerah (IGBI)
	1.4. Pengajaran Bahasa Indonesia	Nasional
2. Diskusi	2.1. Pembinaan dan Pengarahan Pemuda di desa dalam pembangunan	Daerah
	2.2. Sarasehan Randai	Daerah (Perw. P. dan K.)
3. Lokakarya	3.1. Perencanaan Tenaga kerja Daerah (TPKD)	Daerah
	3.2. Metoda Research, Teknik Pengambilan Sampel	Daerah (Unand)
	3.3. PESP	Nasional
	3.4. Metoda Evaluasi Repelita II Prop. Sum.Bar.	Daerah (Unand)
	3.5. Evaluasi Test masuk Universitas Andalas, Padang.	Daerah (Unand)
4. Ceramah	4.1. Sistem Kredit	Daerah (FHU-Unand)
	4.2. Keluarga Berencana	Daerah (Peraturan KB.Sumbar).
	4.3. Ilmu Jiwa Anak	Daerah (PEA - IKIP)
5. Kursus	5.1. Bahasa Inggris yang dilakukan dua gelombang	Daerah (Selain Padang: IKIP Padang)
	5.2. Bahasa Belanda	Daerah (FHU - Unand)

4. DAFTAR : NAMA MAHASISWA PELAKSANA KKN IKIP PADANG. 1975
MENURUT LOKASI.-

No!	N a m a	B.P.	Jur / Fak.	Negeri/Des.	Ktr
1.	Zulhatri	9152	Listrik / FKT	Pk. Singgan/Manuhampu	
2.	Syahrizal	10122	Kimia / FKIE	Sungai Besar/Keb. Agam.	sda.
3.	Martius	10070	I. Bumi / FKPS		sda.
4.	Arnis	10185	Ekonomi / FKPS	Pd. Lawas/ Bka.	
5.	Erniyati	10025	I K K / FIP		sda.
6.	Bakhri	10204	Sipil / FKT		sda.
7.	Nurjida Amir	9221	B. Indon / FKSS	Kt. Tanah/Alatang	
8.	Sabirin Johan	9610	P . U . / FIP	Kamang - Kab. Agam.	sda.
9.	Elyanis	10127	Kimia / FKIE		sda.
10.	Nety Harawati	10095	B. Indon / FKSS	Kt. Rantang / sda.	
11.	Nurbaiti B.	8030	P . U . / FIP		sda.
12.	Moh. Rasyid	9611	Mesin / FKT		sda.
13.	Syafnimar	10009	P . U . / FIP	Kapan / sda.	
14.	Ilfi Ratna Y	10136	Biologi / FKIE		sda.
15.	Zulkarnaini	10217	Arsitek / FKT		sda.
15.	Asmar Salim		I. Bumi / FKPS	Kamang Muding/sda.	
17.	Syamsidar	9485	Biologi / FKIE		sda.
18.	Suar Hular	10043	P . U . / FIP		sda.
19.	Mukhtar A	10079	Hukum / FKPS	Gadut / sda.	
20.	Ridwan	9632	Listrik / FKT		sda.
21.	Syamsiri	10169	Seni Rupa/FKSS		sda.
22.	Riswanto	10003	I. Bumi / FKPS	VII Hoto Jalago Kec.	
23.	Amiruddin M	9191	Arsitek / FKT	Guruk/ 50 Hota.	sda.
24.	Nasrullah	10202	Sipil / FKT		sda.
25.	Syamsurrah	9698	Ekonomi / FKPS	Kubang / sda.	
26.	Edy S.	9804	Mesin / FKT		sda.
27.	M. T. Rangk	9645	Arsitek / FKT		sda.
28.	Jusmawati	9391	I. Bumi / FKPS	Guguk / sda.	
29.	Irwati Am	9516	B. Indon / FKSS		sda.
30.	Zakir Yahya	9155	Listrik / FKT		sda.

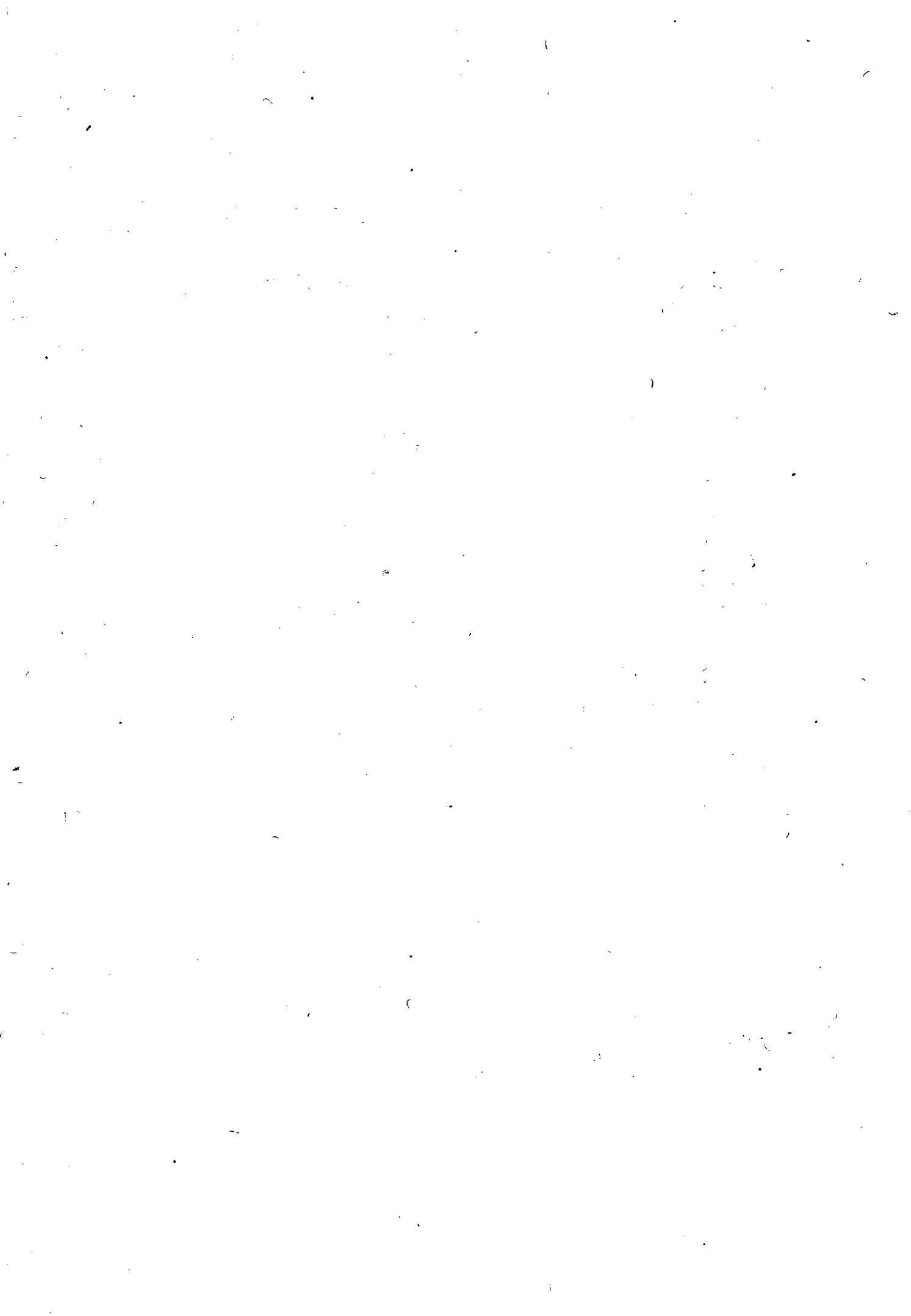

31.	Ernawati	10183	B. Indon / FKSS	Pem. Panjunt/Rec. Sij. Kab. Gwl/Sijun.
32.	Mahyuddin	9114	Mesin / FKT	sda.
33.	Rustin Jamal	9503	Biologi / FKIE	sda.
34.	Yusnell	9075	I. Bumi / FKPS	Sijung
35.	Salfi	8450	Bim.&Peny/FIP	sda.
36.	R.M. Rizal	10175	B. Ingg. / FKSS	sda.
37.	Syawal Is	10097	Ekonomi / FKPS	Lb. Tarab/sda.
38.	Azwin Said	9426	Mesin / FKT	sda.
39.	Mch. Nur	9452	B. Ingg/ FKSS	sda.
40.	Yuliusmar	9236	P . U . / FIP	Muaro / sda.
41.	Misniarti Hamli	9536	B. Indon/ FKSS	sda.
42.	Niswardi	10188	Mesin / FKT	sda.
43.	Amrin Hanan	10016	Bim.&.Peny./ FIP	Bt. Benyak/Rec. Lem- bang Jaya/Kab. Solok
44.	Zulfa Eff. Uli Ras	10207	Sipil / FKT	sda.
45.	Amlas	9218	P . U . / FIP	Kt. Lawas/sda.
46.	Khairanis	9242	Bim.&.Peny./ FIP	sda.
47.	An Arizal	10225	Sipil / FKT	sda.
48.	Sitti Aisyah G	10059	I. Bumi / FKPS	Koto Baru/sda.
49.	Hermawati		Hukum / FKPS	sda.
50.	Syafruddin Nur	9627	Mesin / FKT	sda.
51.	Mukhlis Tanjung	8462	Bim.&.Peny./FIP	Bt. Bajanjan/sda.
52.	Zainuddin	9659	Arsitek / FKT	sda.
53.	Suhatis	9612	Mesin / FKT	Kp. Bt. Dalam/sda.
54.	Jamilus	10093	Seni Rupa/FKSS	sda.
55.	Hasnaini	9210	Mesin / FKT	Bukit Sibeh/sda.
56.	Silvina	9412	I. Alam / FKIE	sda.
57.	Ida Triana	9401	B. Indon/ FKSS	sda.
58.	Wasti Wasti	9401	Ekonomi / FKPS	Rao-Rao/Rec. Sei. Tarab Kab. Dh. Datar.
59.	Aina	10177	Hukum / FKPS	sda.
60.	Edward	10245	Mesin / FKT	sda.

61.	Muhardi Hasan	10052	Hukum / FKPS	Sei. Tanah / sda.
62.	Jayusman Jalil	10130	I. Alam/ FKIE	sda
63.	Yurniati	10062	Hukum / FKPS	Kumango / sda.
64.	Yuhalisamar	9252	Bim.&.Peny./FIP	sda.
65.	Buswanel	10149	Biologi/ FKIE	sda.
66.	Basri	10204	Mesin / FKT	Pasir Lepas/sda.
67.	Amri	10119	Kimia / FKIE	sda.
68.	Eswondy	10156	Sent.Rupa/FKSS	sda.
69.	Muzalmi	10238	Listrik/ FKT	Simpurui / sda.
70.	Martini	9321	Sejarah/ FKPS	sda.
71.	Ramayulis	9227	P . U . / FIP	sda.
72.	Effendi Murdin	10013	Bim.&.Peny./FIP	Kep.Hilalang/Kec.2x11 VI Lingkung Kab.Pd. Pariaman.
73.	Rusman	10068	I.Bumi / FKPS	sda.
74.	Nafrizal Syam	10122	Kimia / FKIE	sda.
75.	Mahir Anwar	9630	Mesin / FKT	Guguk / sda.
76.	Suhatri	10221	Sipil / FKT	sda.
77.	Irdani Syakban	9669	Biologi/ FKIE	Kayu Tanam/sda.
78.	Azwir S	9635	Listrik/ FKT	sda.
79.	Nasrul Santi	9423	I. Pasti/FKIE	sda.
80.	Ferwira	10219	Sipil / FKT	sda.

=====

lampiran VI

PERPUSTAKAAN
DAN SARANA FISIK

1. DAFTAR JUMLAH KOLEKSI PERPUSTAKAAN IKIP PADANG
KEADAAN BULAN JANUARI 1974.

Call Number	Ilmu Pengetahuan	J u d u l			Jumlah	E k s e m p l a r			Jumlah
		Indonesia	Inggeris	Asing lain-nya		Indonesia	Inggeris	Asing lain-nya	
000 - 099	U m u m	19	17	44	80	55	34	49	138
100 - 199	Filsafat/Ilmu Jiwa	23	68	35	126	309	933	178	1.420
200 - 299	A g a m a	117	123	11	251	574	270	19	863
300 - 399	I.Sosial/Pendidikan	414	1.408	96	1.918	3.112	4.215	136	7.463
400 - 499	B a h a s a	63	272	19	354	313	906	131	1.350
500 - 599	I.Pasti/Alam/Kimia	197	796	16	1.009	738	2.457	20	3.215
600 - 699	T e h n i k	123	526	29	678	1.451	969	304	2.724
700 - 799	A r t s	67	383	8	458	229	784	22	1.025
800 - 899	S a s t e r a	134	212	12	358	1.280	1.835	36	3.151
900 - 999	Sejarah/Ilmu Bumi	423	923	30	1.376	905	1.441	45	2.391
	R e f e r e n c e	67	175	100	451	170	190	450	810
J u m l a h		1.647	4.843	1.384	6.601	9.136	14.034	1.390	23.560

2. DAFTAR JUMLAH KOLEKSI PERPUSTAKAAN IKIP PADANG

KEADAAN BULAN AGUSTUS 1975.

Call Number	Ilmu Pengetahuan	J u d u l			Jumlah	E k s e m p l a r			Jumlah
		:Indonesia:	Inggeris:	Asing lainnya :		:Indonesia:	Inggeris:	Asing lainnya:	
000 - 099	U m u m	20	70	13	103	72	323	32	427
100 - 199	Filsafat/Ilmu Jiwa	69	521	150	740	419	1.193	156	1.768
200 - 299	A g a m a	103	131	24	258	598	147	45	890
300 - 399	Ilmu Sosial/Pendidikan	611	2.140	168	2.919	3.311	4.658	241	8.210
400 - 499	B a h a s a	83	331	34	448	498	1.472	196	1.866
500 - 599	I.Pasti/Alam/Kimia	143	1.143	60	1.346	1.552	5.654	818	8.024
600 - 699	T e h n i k	305	585	35	925	1.551	2.001	154	3.697
700 - 799	A r t s	44	433	6	493	260	876	6	1.142
800 - 899	S a s t e r a	197	415	85	697	635	817	294	1.746
900 - 999	Ilmu Bumi/Sejarah	143	515	33	691	497	1.324	61	2.382
J u m l a h		1.718	6.284	608	8.610	9.893	18.265	1.994	30.124

3. DAFTAR JUMLAH PENGUNJUNG PERPUSTAKAAN IKIP PADANG

TAHUN 1974 DAN S/D JULI 1975.

Pengunjung ;	1974	;	S/D JULI 1975	:	Keterangan
A. Mahasiswa ;	37.775	;	22.453	;	
B. Dosen / Karyawan ;	1.625	;	952	;	
Jumlah ;	39.400	;	23.405	;	

4. DAFTAR PERBANDINGAN JADWAL BUKA PERPUSTAKAAN IKIP PADANG
TAHUN 1974 dan TAHUN 1975 DALAM 1 MINGGU.

T a h u n	M a s a	P a g i	S o r e	M a l a m	K e t.
1974	V a k a n s i	5 k a l i	--	--	
	K u l i a h	5 k a l i	3 k a l i	2 k a l i	
	U j i a n	5 k a l i	3 k a l i	2 k a l i	
1975	V a k a n s i	6 k a l i	--	--	
	K u l i a h	6 k a l i	3 k a l i	2 k a l i	
	U j i a n	6 k a l i	6 k a l i	6 k a l i	

Catatan :

Mulai Juni 1975 service Perpustakaan pada pagi hari diperpanjang 1 (satu) jam dari biasa.

5. DATA STATISTIK KEMUDAAN FASILITAS FISIK
 IKIP PADANG TAHUN 1974 DAN TAHUN 1975
 (DALAM m² , KECUALI UNTUK KENDERAAN).

No. :	Jenis Sarana Fisik	1974	1975
1 :	2	3	4
1. :	Kantor Pusat Tata Usaha	135	135
2. :	Kantor Rektor + Pembantu Rektor	190	190
3. :	Faculty Club	120	120
4. :	Perpustakaan		
	4.1. ruangan buku	180	180
	4.2. ruangan baca	328	328
	4.3. ruangan usaha	60	60
5. :	Poliklinik/BKIA	96	96
6. :	Kantor Registrasi	80	80
7. :	A u l a	512	512
8. :	G u d a n g	177	177
9. :	Perumahan	4227	4455
10. :	Pekarang/tanah kosong	78557	73557
11. :	Ruang kuliah	2538	2750
12. :	Labor / Jorkshop		
	12.1 workshop F K T	680	680

1 :	2	:	3	:	4
	12.2. labor BKIE		480		480
	12.3. workshop seni rupa		90		90
	12.4. labor Bahasa		77		77
	12.5. workshop IKK		187		187
	12.6. workshop FKPS		15		15
13.	Kantor Dekan + Pembantu Dekan (FIP + FKIE + FKPS + FKSS + FKT)		260		260
14.	Kantor Tata Usaha Fakultas (FIP + FKIE + FKPS + FKSS + FKT)		310		310
15.	Ruang Sidang		85		85
16.	Kantor Dewan Mahasiswa dan Senat Mahasiswa (FIP + FKIE + FKPS + FKSS + FKT)		110		110
17.	Asrama mahasiswa		454		454
18.	Kendaraan Roda 4		12		13
19.	Kendaraan roda 2		8		8

6. DATA STATISTIK KEADAAN FASILITAS FISIK PROYEK PERINTIS
SEKOLAH PEMBANGUNAN IKIP PADANG TAHUN 1971 DAN TAHUN 1975.
(DALAM m², KECUALI UNTUK KENDARAAN)

No. 1	Jenis Sarana Fisik	1971	1975
1.	Ruang Tata Usaha	190	274
2.	Ruang Guru	98	159
3.	Perpustakaan	91	91
4.	Ruang belajar	700	1949
5.	Laboratorium Biologi, Kimia, Fisika	522,5	522,5
6.	Workshop IKK, Listrik, Mesin, Handicraft Secjob, workshop kayu, dan Fotografi.	695,5	695,5
7.	Production Unit	332	332
8.	Aula / Gedung Olah Raga	-	1131
9.	Perumahan Dinas	1351	1351
10.	Lapangan Olah Raga	4674	4674
11.	Ruangan Peternakan ayam	-	28
12.	Pekarangan/tanah kosong	47.170,75	49.965,75
13.	Ruangan Titipon Sepeda	-	96
14.	Kendaraan roda 4	-	2
15.	Kendaraan roda 2	-	.1